

REVISAT	PLANTA TOPOGRAFIA	ESCALA 1/200	102	
MIQUELA FONTANET ARQUITECTE TÈCNIC	PROJECTE BÀSIC I D'EXECUCIÓ, URBANITZACIÓ DE L'AV. DE LA RÀPITA - CATALUNYA - JOSEP TARRADELLES		Substituït	Substituït
JAUME CASTELLVÍ ARQUITECTE MUNICIPAL	AJUNTAMENT D'AMPOSTA DEPARTAMENT D'OBRES I URBANISME PLAÇA ESPANYA 24 - TELÈFON 977 701 690 - urbaneisme@amposta.cat		MARÇ 2008 05-026-U-PE-M	
APROVACIÓ INICIAL	APROVACIÓ PROVISIONAL	APROVACIÓ DEFINITIVA		

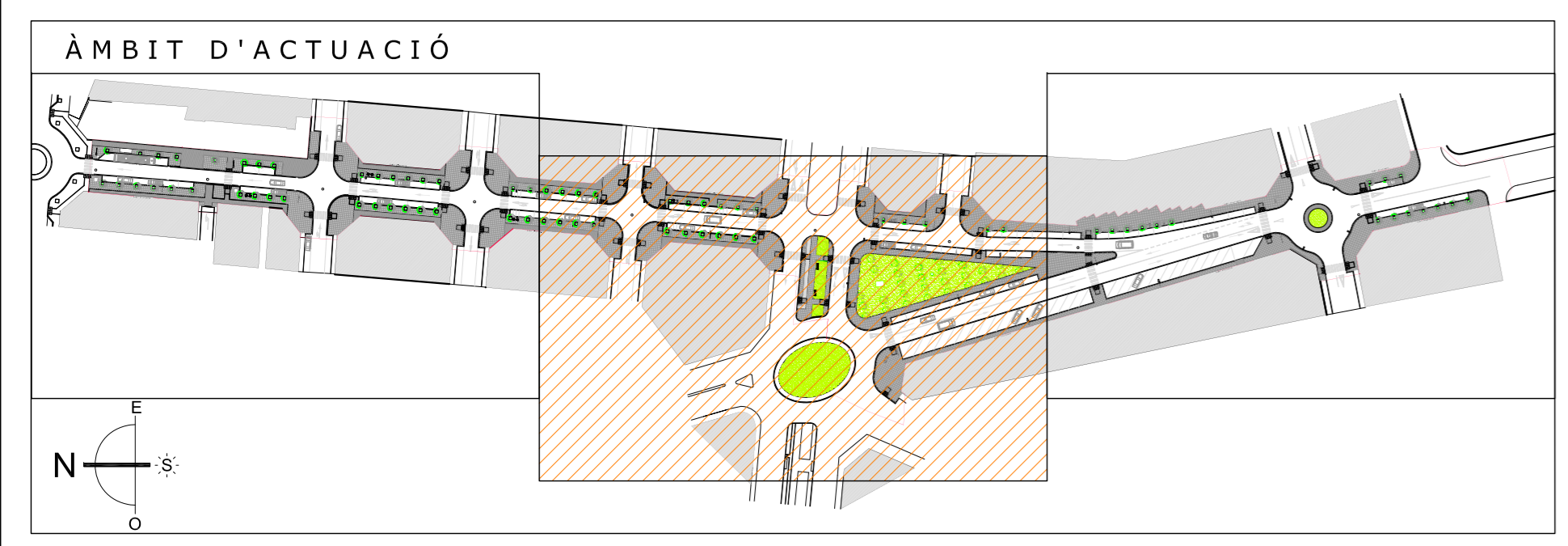

REVISAT	PLANTA TOPOGRAFIA		ESCALA 1/200		103
MIQUELA FONTANET ARQUITECTE TÈCNIC	PROJECTE BÀSIC I D'EXECUCIÓ, URBANITZACIÓ DE L' AV. DE LA RÀPITA - CATALUNYA - JOSEP TARRADELLES		Substitueix		
JAUME CASTELLVI ARQUITECTE MUNICIPAL	AJUNTAMENT D'AMPOSTA DEPARTAMENT D'OBRES I URBANISME PLAÇA ESPANVA 24 - TELÈFON 977 701 690 - urbane@amposta.cat		APROVACIÓ PROVISIONAL		MARC 2008 05-026-U-PE-M
APROVACIÓ INICIAL	APROVACIÓ PROVISIONAL		APROVACIÓ DEFINITIVA		

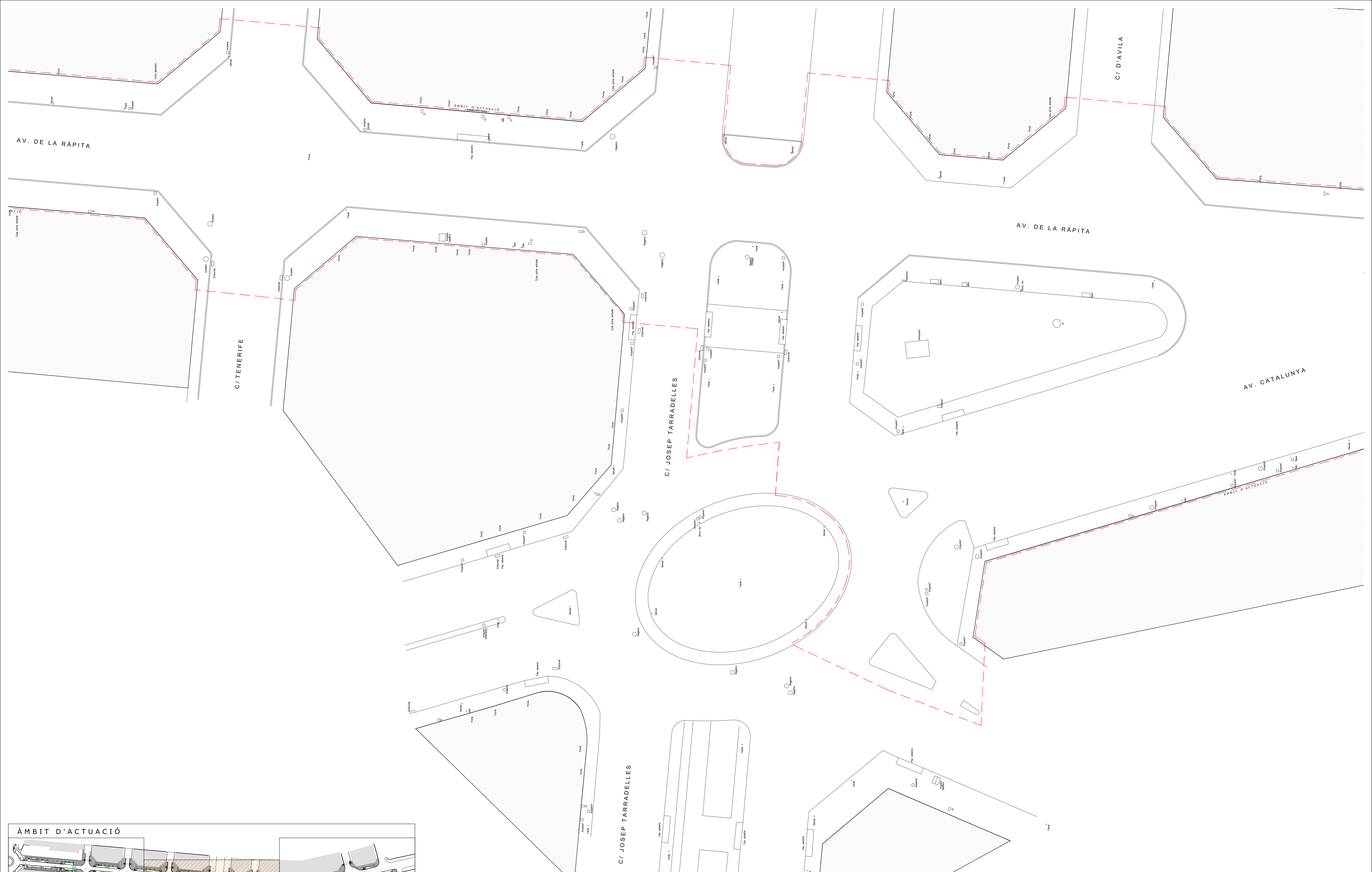
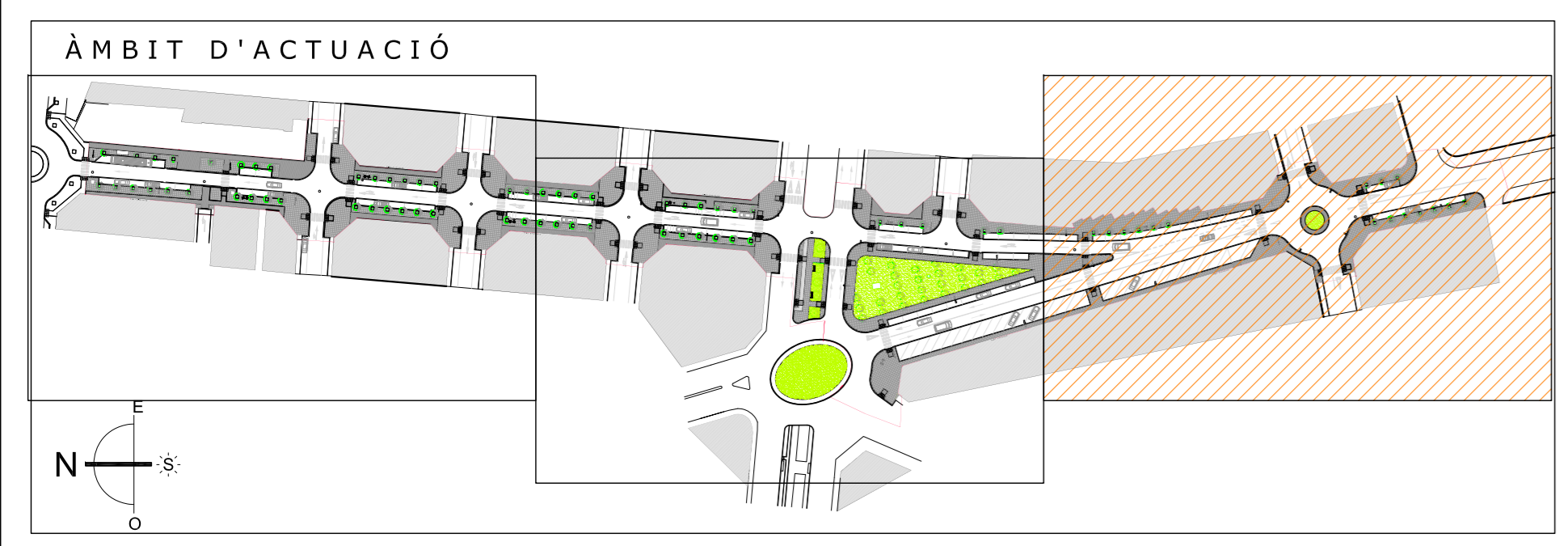

REVISAT	PLANTA TOPOGRAFIA	ESCALA 1/200	104	
MIQUELA FONTANET ARQUITECTE TÈCNIC	PROJECTE BÀSIC I D'EXECUCIÓ, URBANITZACIÓ DE L'AV. DE LA RÀPITA - CATALUNYA - JOSEP TARRADELLES		Substituït	Substituït
JAUME CASTELLVÍ ARQUITECTE MUNICIPAL	AJUNTAMENT D'AMPOSTA DEPARTAMENT D'OBRES I URBANISME PLAÇA ESPANYA 24 - TELÈFON 977 701 690 - urbaneisme@amposta.cat		MARC 2008 05-026-U-PE-M	
APROVACIÓ INICIAL	APROVACIÓ PROVISIONAL	APROVACIÓ DEFINITIVA		

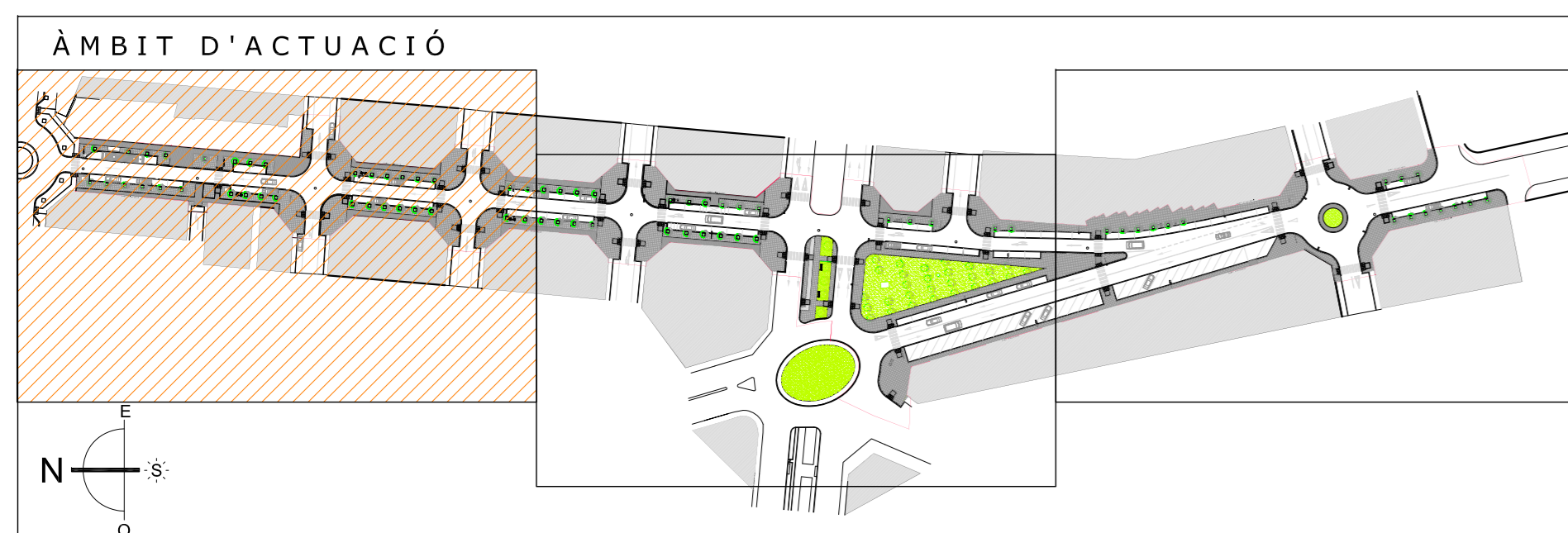
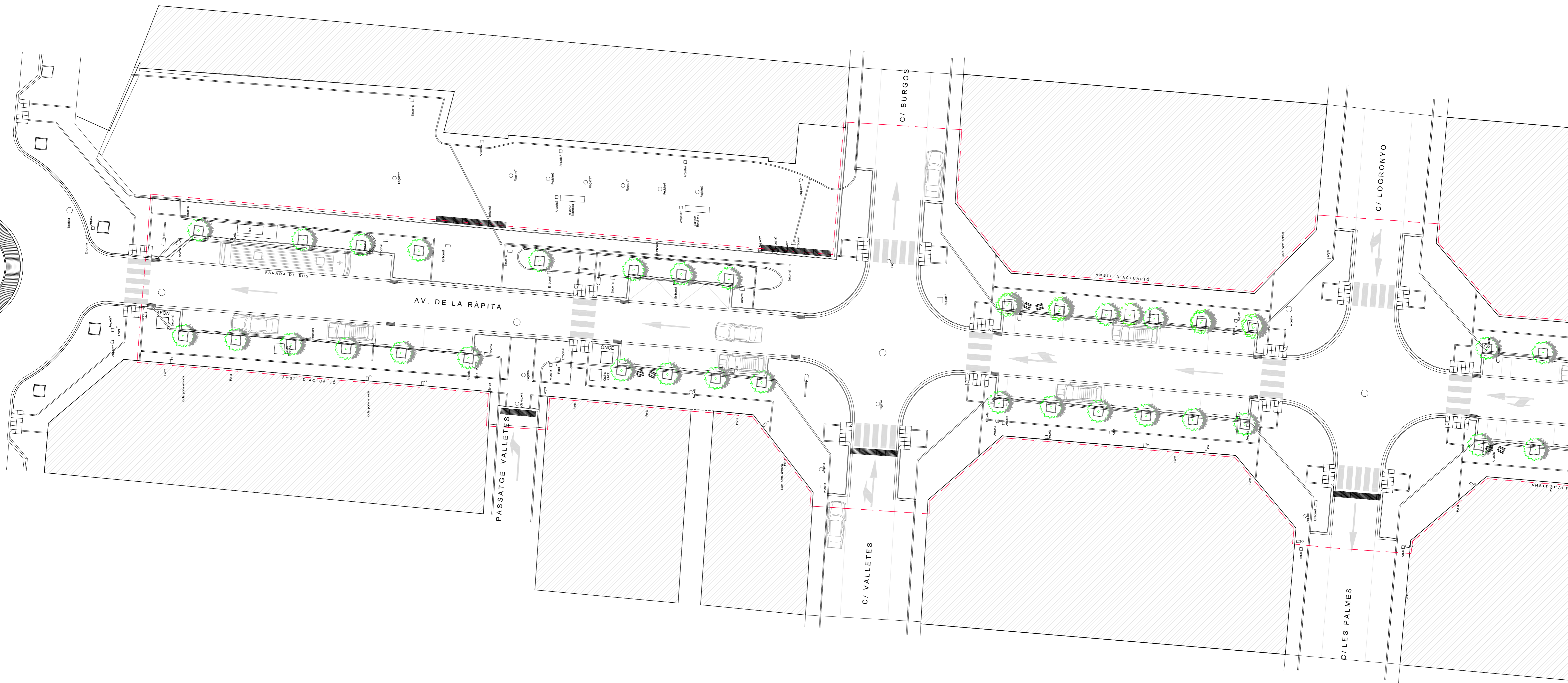

REVISAT	PLANTA SUPERPOSICIÓ	ESCALA 1/200	105
MIQUELA FONTANET ARQUITECTE TÈCNIC	TOPOGRAFIA-PROPOSTA	PROJECTE BÀSIC I D'EXECUCIÓ, URBANITZACIÓ DE L'AV. DE LA RÀPITA - CATALUNYA - JOSEP TARRADELLES	
JAUME CASTELLVÍ ARQUITECTE MUNICIPAL	AJUNTAMENT D'AMPOSTÀ DEPARTAMENT D'OBRES I URBANISME PLAÇA ESPANYA 24 - TELÈFON 977 701 690 - urbaneisme@amposta.cat		MARC 2008 05-026-U-PE-M
APROVACIÓ INICIAL	APROVACIÓ PROVISIONAL	APROVACIÓ DEFINITIVA	

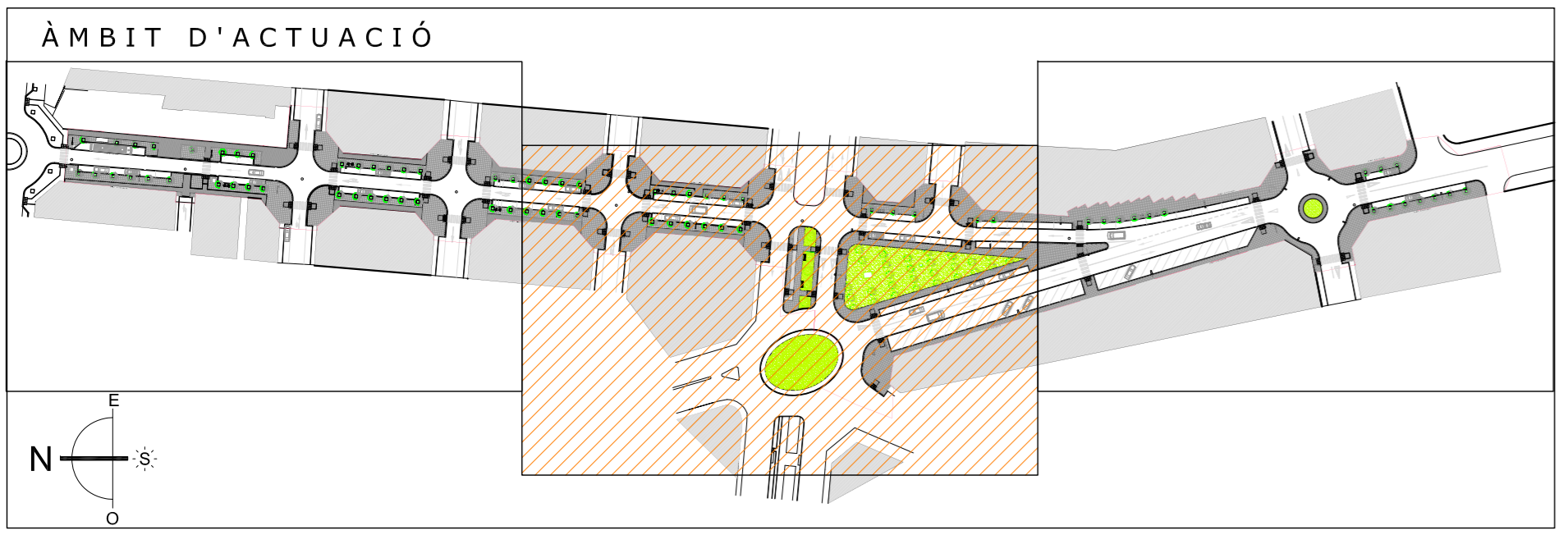
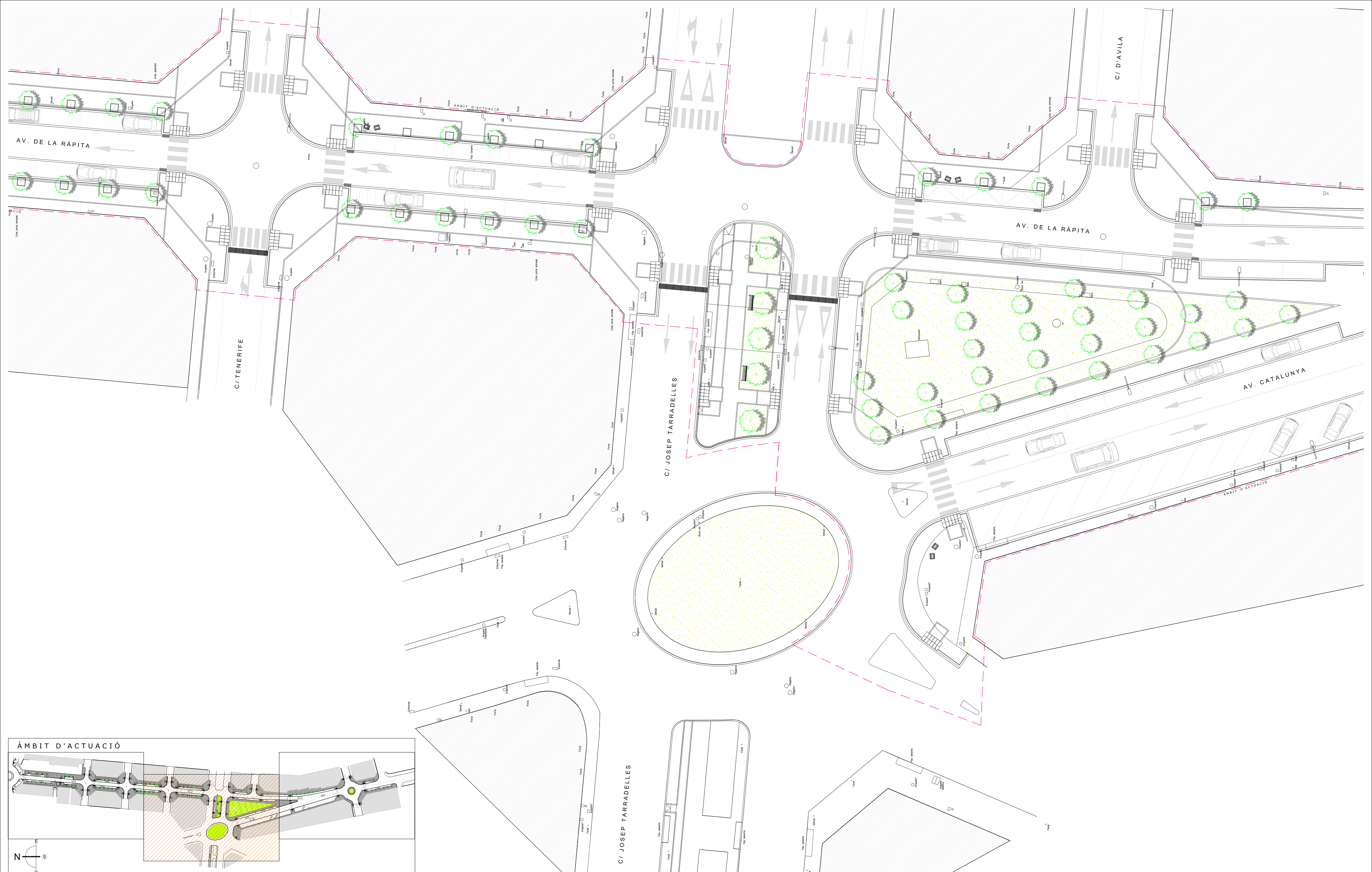

REVISAT	PLANTA SUPERPOSICIÓ	ESCALA 1/200	106
MIQUELA FONTANET ARQUITECTE TÈCNIC	TOPOGRAFIA-PROPOSTA	PROJECTE BÀSIC I D'EXECUCIÓ, URBANITZACIÓ DE L' AV. DE LA RÀPITA - CATALUNYA - JOSEP TARRADELLES	
JAUME CASTELLVÍ ARQUITECTE MUNICIPAL	AJUNTAMENT D'AMPOSTA DEPARTAMENT D'OBRES I URBANISME PLAÇA ESPANYA 24 - TELÈFON 977 701 690 - urbaneisme@amposta.cat		MARC 2008 05-026-U-PE-M
APROVACIÓ INICIAL	APROVACIÓ PROVISIONAL	APROVACIÓ DEFINITIVA	

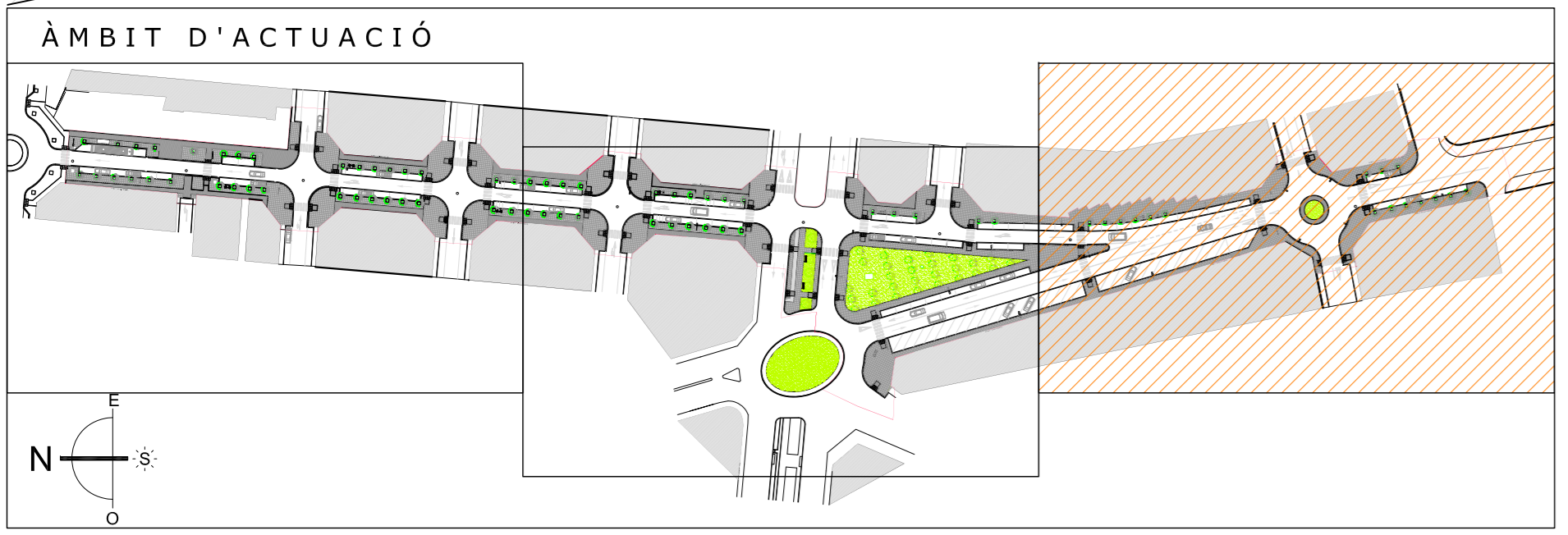
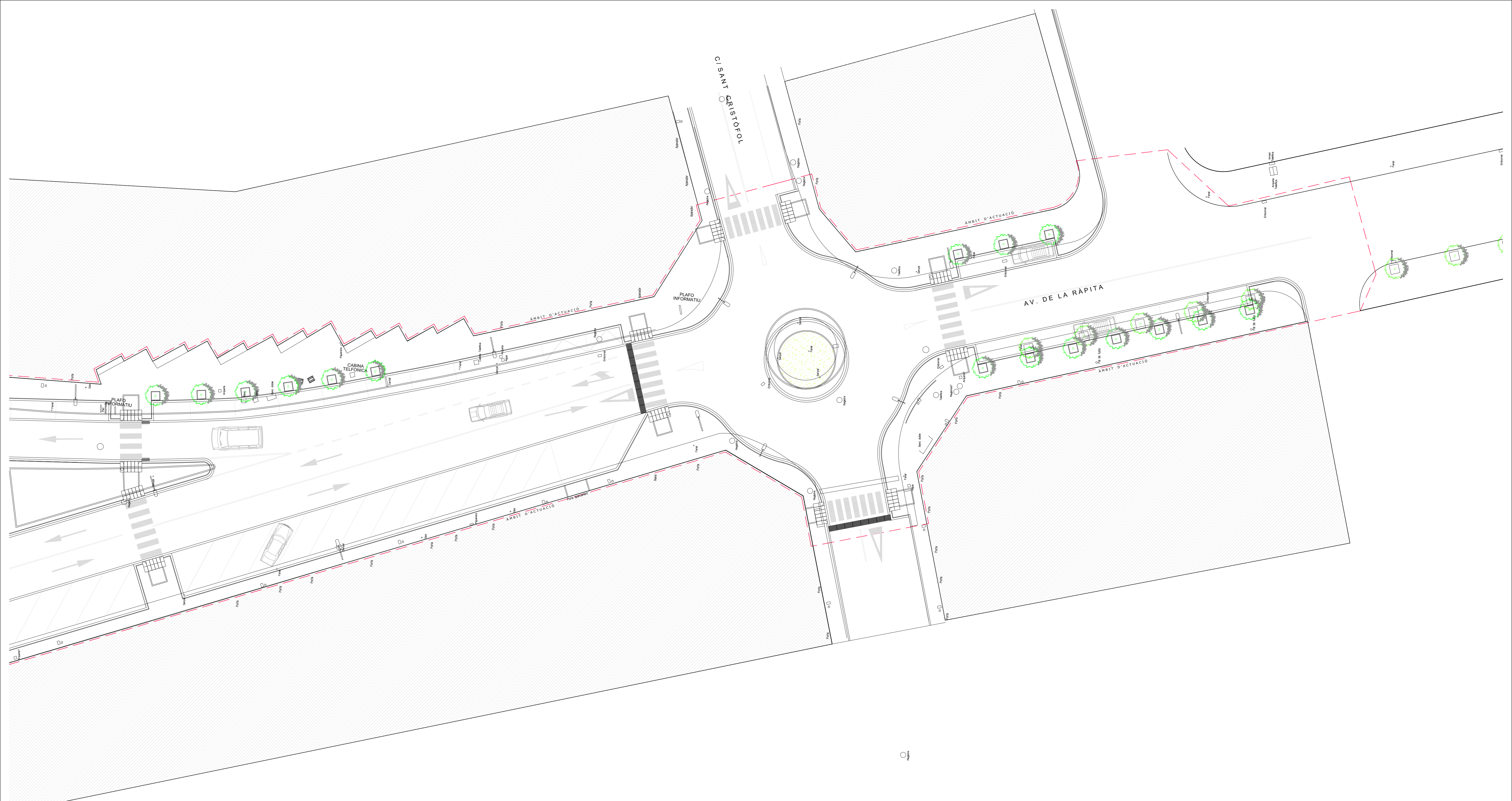

REVISAT	PLANTA SUPERPOSICIÓ	ESCALA 1/200	107
MIQUELA FONTANET ARQUITECTE TÈCNIC	TOPOGRAFIA-PROPOSTA	PROJECTE BÀSIC I D'EXECUCIÓ, URBANITZACIÓ DE L'AV. DE LA RÀPITA - CATALUNYA - JOSEP TARRADELLES	
JAUME CASTELLVÍ ARQUITECTE MUNICIPAL	AJUNTAMENT D'AMPOSTA DEPARTAMENT D'OBRES I URBANISME PLAÇA ESPANYA 24 - TELÈFON 977 701 690 - urbaneisme@amposta.cat		MARÇ 2008 05-026-U-PE-M
APROVACIÓ INICIAL	APROVACIÓ PROVISIONAL	APROVACIÓ DEFINITIVA	



REVISAT	FOTOGRAFIES ESTAT ACTUAL	ESCALA 1/200	108	
MIQUELA FONTANET ARQUITECTE TÈCNIC	PROJECTE BÀSIC I D'EXECUCIÓ, URBANITZACIÓ DE L'AV. DE LA RÀPITA - CATALUNYA - JOSEP TARRADELLES		Substitueix	Substitueix
JAUME CASTELLVÍ ARQUITECTE MUNICIPAL	AJUNTAMENT D'AMPOSTA DEPARTAMENT D'OBRES I URBANISME PLAÇA ESPANYA 34 - TELÈFON 977 701 600 - urbanisme@amposta.cat		MARC 2008 05-026-U-PE-M	
APROVACIÓ INICIAL	APROVACIÓ PROVISIONAL	APROVACIÓ DEFINITIVA		

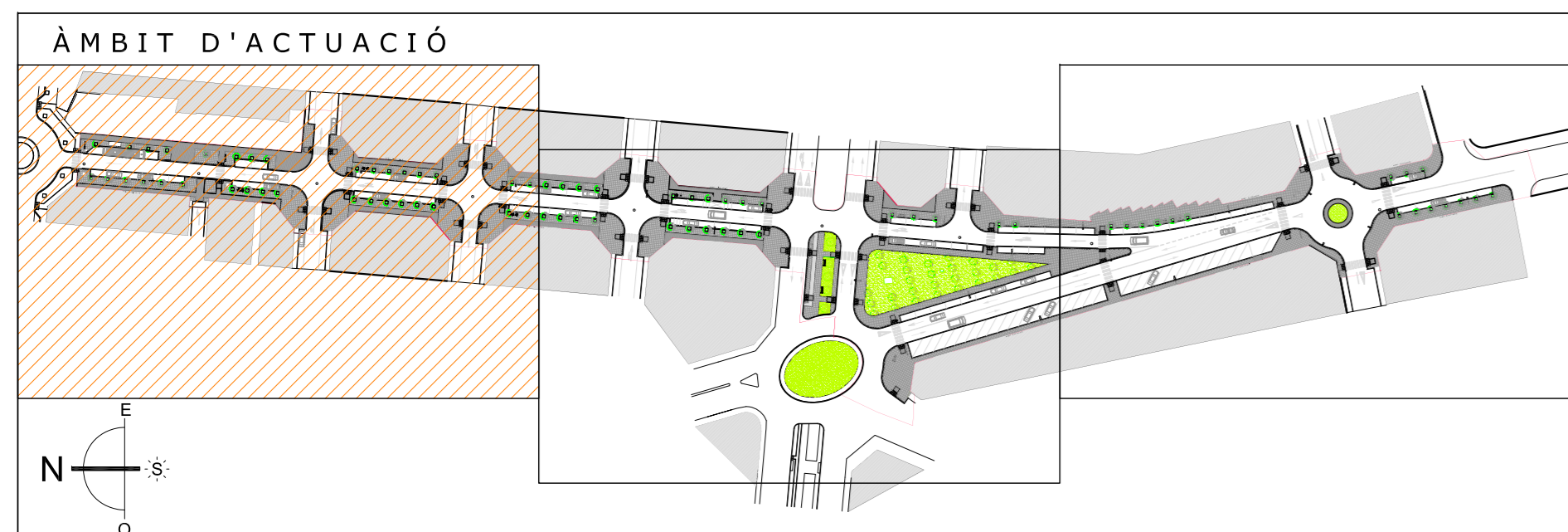

LLEGENDA MATERIALS I MOBILIARI

- | | | | | |
|---|---|---|--|--|
| 1.- LLAMBORDINS DE FORMIGÓ DE 20 x 10 x 8 cm. | 7.- RIGOLA DE FORMIGÓ PREFABRICADA DE 20 X 20 cm. | 13.- TERRA VEGETAL ADOBADA. | 19.- EMBORNAL 840 x 350 x 70, MODEL IMPU 35V DE FUNDICIÓ BENITO DÚCTIL O SIMILAR. | 25.- ARBRE TELL ARGENTAT (TILIA TOMENTOSA) |
| 2.- CAPA DE SORRA COMPACTADA DE 12 cm. DE GRUIX. | 8.- RESTITUCIÓ DE PAVIMENT ASFÀLTIC. | 14.- CADIRA FÀBREGUES TIPUS C-106 SILLA, O SIMILAR. | 20.- REIXA QUADRE 990 x 380 x 55, MODEL R0199 DE FUNDICIÓ BENITO DÚCTIL O SIMILAR. | 26.- BANC TIPUS FABREGAS TIPUS "MODO" O SIMILAR. |
| 3.- VORADA RECTA DE PECES FORMIGÓ TIPUS TAULÓ 10 x 20 cm. | 9.- TOT-Ú COMPACTAT. | 15.- LUMINÀRIA OSA-5 I LUMINÀRIA HF-240 AC O SIMILAR. | 21.- PAVIMENT DE TERRATZO 40 X 40 cm TEXTURITZAT.. | |
| 4.- PAVIMENT DE TERRATZO 40 x 40 cm. | 10.- GUAL DE PECES DE FORMIGÓ 120 X 40. | 16.- ESCOCELL MODEL SOL, DE FUNDICIÓ BENITO DUCTIL O SIMILAR. | 22.- POU DE REGISTRE Ø100 Cm. | |
| 5.- SOLERA DE FORMIGÓ HM-20/B/20I DE 10 cm. DE GRUIX. | 11.- PAVIMENT BITUMINÓS CARRIL BICI. | 17.- ARBRE TRUANES (LIGUSTRUM JAPONICUM) | 23.- PAVIMENT DE TERRATZO ACABAT TEXTURITZAT | |
| 6.- VORAVIA DE FORMIGÓ REMUNTABLE PREFABRICAT DE 25 X 25 X 80 cm. | 12.- TERRA PESTEC. | 18.- PAPERERA CIRCULAR INOX, MODEL PA 6001 DE FABREGAS O SIMILAR. | 24.- ARBRE OM DE SIBÈRIA (ULMUS PUMILA) | |

REVISAT	PLANTA PROPOSTA	ESCALA 1/200	P01
MIQUELA FONTANET ARQUITECTE TÈCNIC	PROJECTE BÀSIC I D'EXECUCIÓ, URBANITZACIÓ DE L'AV. DE LA RÀPITA - CATALUNYA - JOSEP TARRADELLES		
JAUME CASTELLVÍ ARQUITECTE MUNICIPAL	AJUNTAMENT D'AMPOSTÀ DEPARTAMENT D'OBRES I URBANISME PLAÇA ESPARVIA 24 - TELÈFON 977 701 660 - urbane@amposta.cat		MARÇ 2008 05-026-U-PE-M
APROVACIÓ INICIAL	APROVACIÓ PROVISIONAL	APROVACIÓ DEFINITIVA	

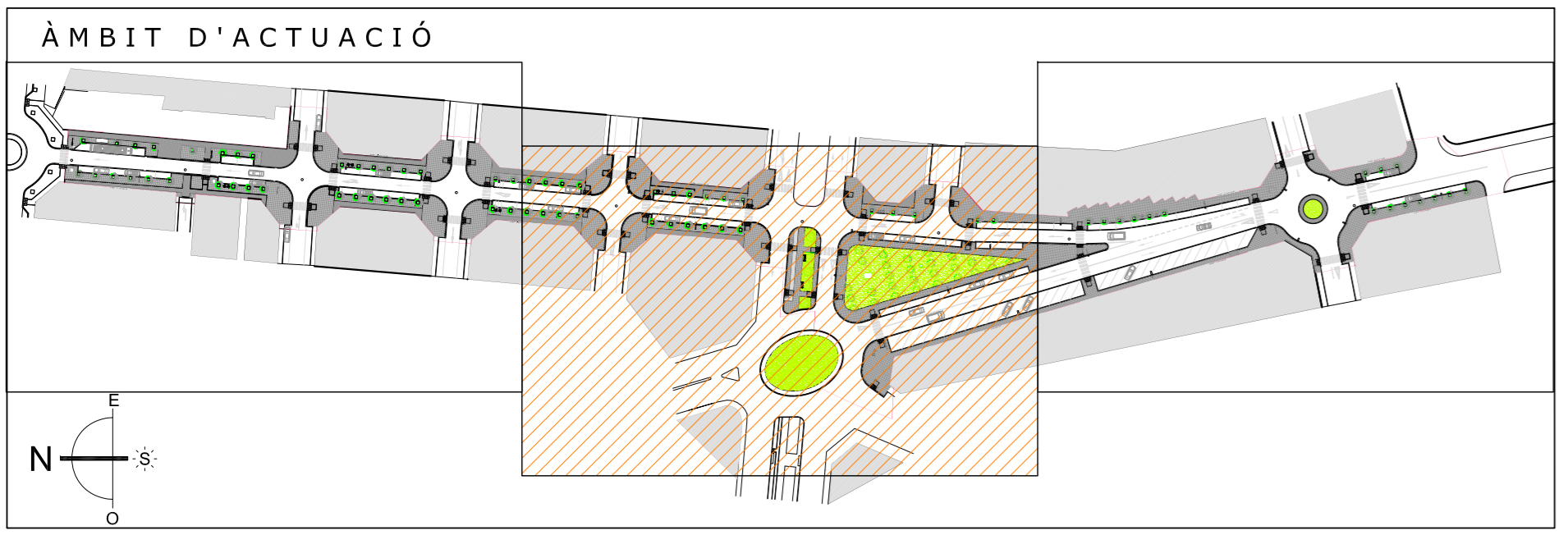
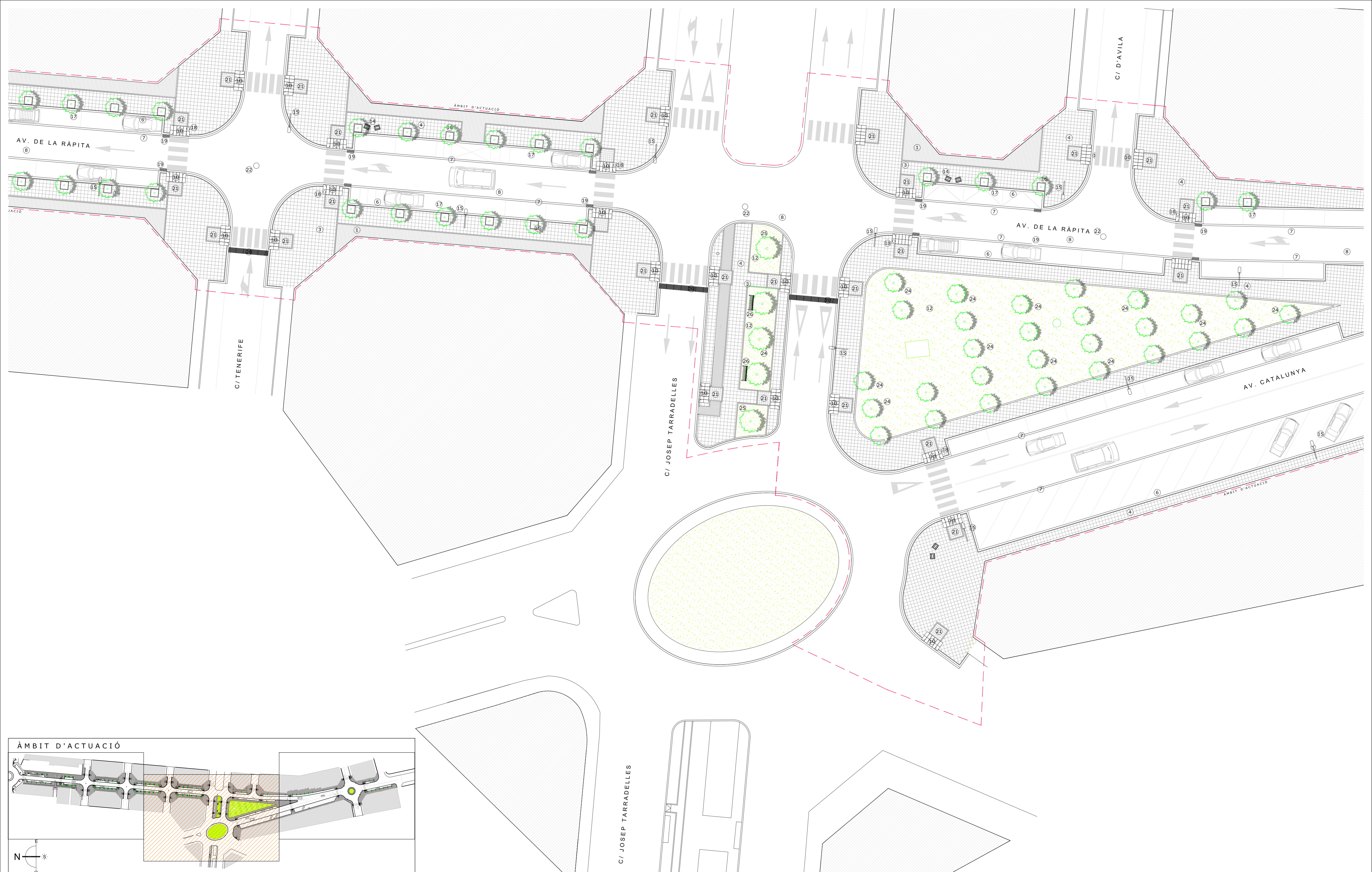

LLEGENDA MATERIALS I MOBILIARI		
1.- LLAMBORDINS DE FORMIGÓ DE 20 x 10 x 8 cm.	7.- RIGOLA DE FORMIGÓ PREFABRICADA DE 20 X 20 cm.	13.- TERRA VEGETAL ADOBADA.
2.- CAPA DE SORRA COMPACTADA DE 12 cm. DE GRUIX.	8.- RESTITUCIÓ DE PAVIMENT ASFÀLTIC.	14.- CADIRA FABREGUES TIPUS C-106 SILLA, O SIMILAR.
3.- VORADA RECTA DE PECES FORMIGÓ TIPUS TAULÓ 10 x 20 cm.	9.- TOT-U COMPACTAT.	15.- LUMINÀRIA QSA-5 I LUMINÀRIA HF-240 AC O SIMILAR.
4.- PAVIMENT DE TERRATZO 40 x 40 cm.	10.- GUAL DE PECES DE FORMIGÓ 120 X 40.	16.- ESCOCCELL MODEL SOL. DE FUNDACIÓ BENITO DÚCTIL O SIMILAR.
5.- SOLERA DE FORMIGÓ HM-20/B/20/I DE 10 cm. DE GRUIX.	11.- PAVIMENT BITUMINÓS CARRIL BICL.	17.- ARBRE TRUANES (LIGUSTRUM JAPONICUM)
6.- VORAVIA DE FORMIGÓ REMUNTABLE PREFABRICAT DE 25 X 25 X 80 cm.	12.- TERRA PÈSTEC.	18.- PAPERERA CIRCULAR INOX. MODEL PA 6001 DE FABREGAS O SIMILAR.
		19.- EMBORNAL 840 x 350 x 70. MODEL IMPU 35V DE FUNDICIÓ BENITO DÚCTIL O SIMILAR.
		20.- REIXA QUADRE 990 x 380 x 55. MODEL R0199 DE FUNDICIÓ BENITO DÚCTIL O SIMILAR.
		21.- PAVIMENT DE TERRATZO 40 X 40 cm TEXTURITZAT.
		22.- POU DE REGISTRE Ø100 Cm.
		23.- PAVIMENT DE TERRATZO ACABAT TEXTURITZAT
		24.- ARBRE OM DE SIBÈRIA (ULMUS PUMILA)
		25.- ARBRE TELL ARGENTAT (TILIA TOMENTOSA)
		26.- BANC TIPUS FABREGAS TIPUS "MODO" O SIMILAR.

REVISAT	PLANTA PROPOSTA	ESCALA 1/200	P02
MIQUELA FONTANET ARQUITECTE TÈCNIC	PROJECTE BÀSIC I D'EXECUCIÓ, URBANITZACIÓ DE L'AV. DE LA RÀPITA - CATALUNYA - JOSEP TARRADELLES		
JAUME CASTELLVÍ ARQUITECTE MUNICIPAL	AJUNTAMENT D'AMPOSTA DEPARTAMENT D'OBRES I URBANISME PLAÇA ESPARVIA 24 - TELÈFON 977 701 690 - urbaneisme@amposta.cat		MARÇ 2008 05-026-U-PE-M
APROVACIÓ INICIAL	APROVACIÓ PROVISIONAL	APROVACIÓ DEFINITIVA	

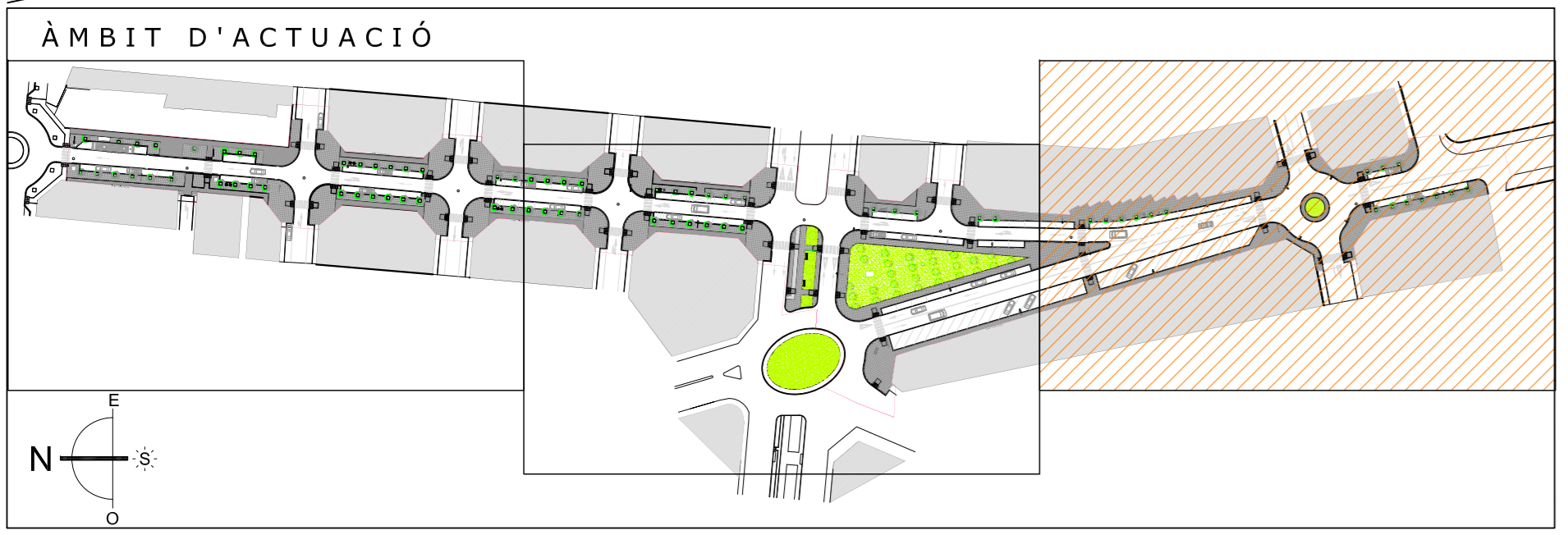
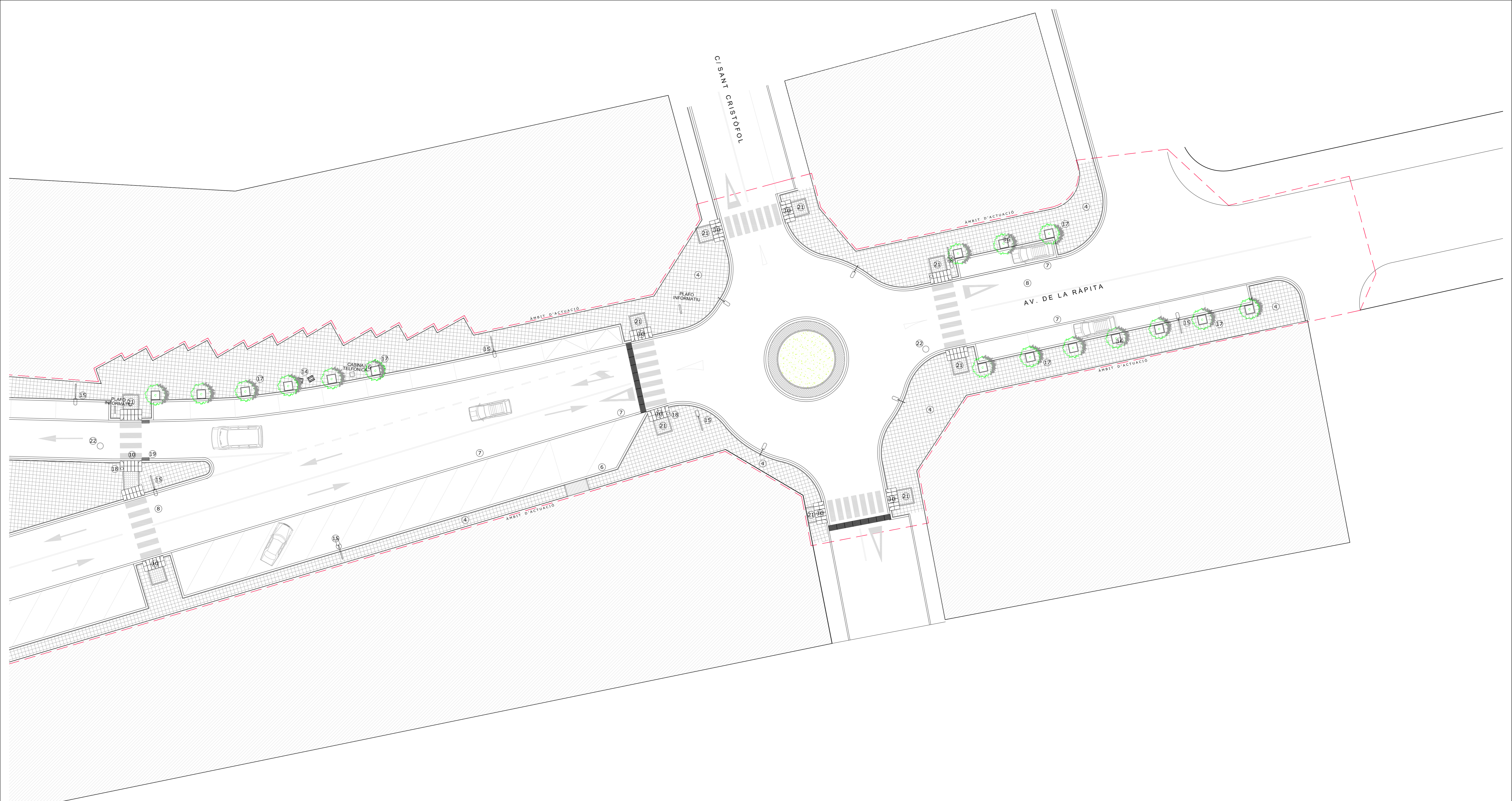

LLEENDA MATERIALS I MOBILIARI

- | | | | | |
|---|---|---|--|--|
| 1.- LLAMBORDINS DE FORMIGÓ DE 20 x 10 x 8 cm. | 7.- RIGOLA DE FORMIGÓ PREFABRICADA DE 20 X 20 cm. | 13.- TERRA VEGETAL ADOBADA. | 19.- EMBORNAL 840 x 350 x 70, MODEL IMPU 35V DE FUNDICIÓ BENITO DÚCTIL O SIMILAR. | 25.- ARBRE TELL ARGENTAT (TILIA TOMENTOSA) |
| 2.- CAPA DE SORRA COMPACTADA DE 12 cm. DE GRUIX. | 8.- RESTITUCIÓ DE PAVIMENT ASFÀLTIC. | 14.- CADIRA FÀBREGUES TIPUS C-106 SILLA, O SIMILAR. | 20.- REIXA QUADRE 990 x 380 x 55, MODEL R0199 DE FUNDICIÓ BENITO DÚCTIL O SIMILAR. | 26.- BANC TIPUS FABREGAS TIPUS "MOD0" O SIMILAR. |
| 3.- VORADA RECTA DE PECES FORMIGÓ TIPUS TAULÓ 10 x 20 cm. | 9.- TOT-Ú COMPACTAT. | 15.- LUMINÀRIA QSA-S I LUMINÀRIA HF-240 AC O SIMILAR. | 21.- PAVIMENT DE TERRATZO 40 X 40 cm TEXTURITZAT. | |
| 4.- PAVIMENT DE TERRATZO 40 x 40 cm. | 10.- GUAL DE PECES DE FORMIGÓ 120 X 40. | 16.- ESCOCELL MODEL SOL, DE FUNDACIÓ BENITO DUCTIL O SIMILAR. | 22.- POU DE REGISTRE Ø100 Cm. | |
| 5.- SOLERA DE FORMIGÓ HM-20/B/2017 DE 10 cm. DE GRUIX. | 11.- PAVIMENT BITUMINÓS CARRIL BICL. | 17.- ARBRE TRUANES (LIGUSTRUM JAPONICUM) | 23.- PAVIMENT DE TERRATZO ACABAT TEXTURITZAT | |
| 6.- VORAVIA DE FORMIGÓ REMUNTABLE PREFABRICAT DE 25 X 25 X 80 cm. | 12.- TERRA PÉSTEC. | 18.- PAPERERA CIRCULAR INOX. MODEL PA 6001 DE FABREGAS O SIMILAR. | 24.- ARBRE OM DE SIBÈRIA (ULMUS PUMILA) | |

REVISAT	PLANTA PROPOSTA	ESCALA 1/200	P03
MIQUELA FONTANET ARQUITECTE TÈCNIC	PROJECTE BÀSIC I D'EXECUCIÓ, URBANITZACIÓ DE L'AV. DE LA RÀPITA - CATALUNYA - JOSEP TARRADELLES		
JAUME CASTELLVÍ ARQUITECTE MUNICIPAL	AJUNTAMENT D'AMPOSTA DEPARTAMENT D'OBRES I URBANISME PLAÇA ESPANYA 24 - TELÈFON 977 701 690 - urbane@amposta.cat		MARÇ 2008 05-026-U-PE-M
APROVACIÓ INICIAL	APROVACIÓ PROVISIONAL	APROVACIÓ DEFINITIVA	

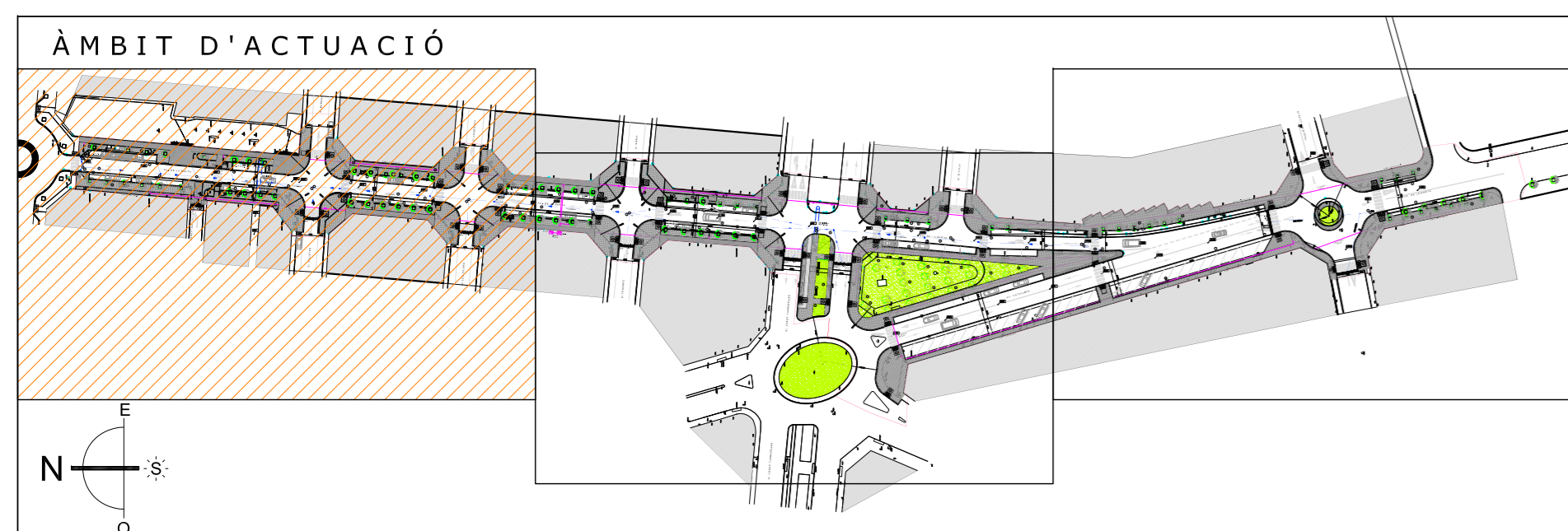

REVISAT	PLANTA COTES	ESCALA 1/200	P04
MIQUELA FONTANET ARQUITECTE TÈCNIC	PROJECTE BÀSIC I D'EXECUCIÓ, URBANITZACIÓ DE L'AV. DE LA RÀPITA - CATALUNYA - JOSEP TARRADELLES	Substituït	
JAUME CASTELLVÍ ARQUITECTE MUNICIPAL	AJUNTAMENT D'AMPOSTA DEPARTAMENT D'OBRES I URBANISME PLAÇA ESPANYA 24 - TELÈFON 977 701 690 - urbaneisme@amposta.cat	MARC 2008	05-026-U-PE-M
APROVACIÓ INICIAL	APROVACIÓ PROVISIONAL	APROVACIÓ DEFINITIVA	

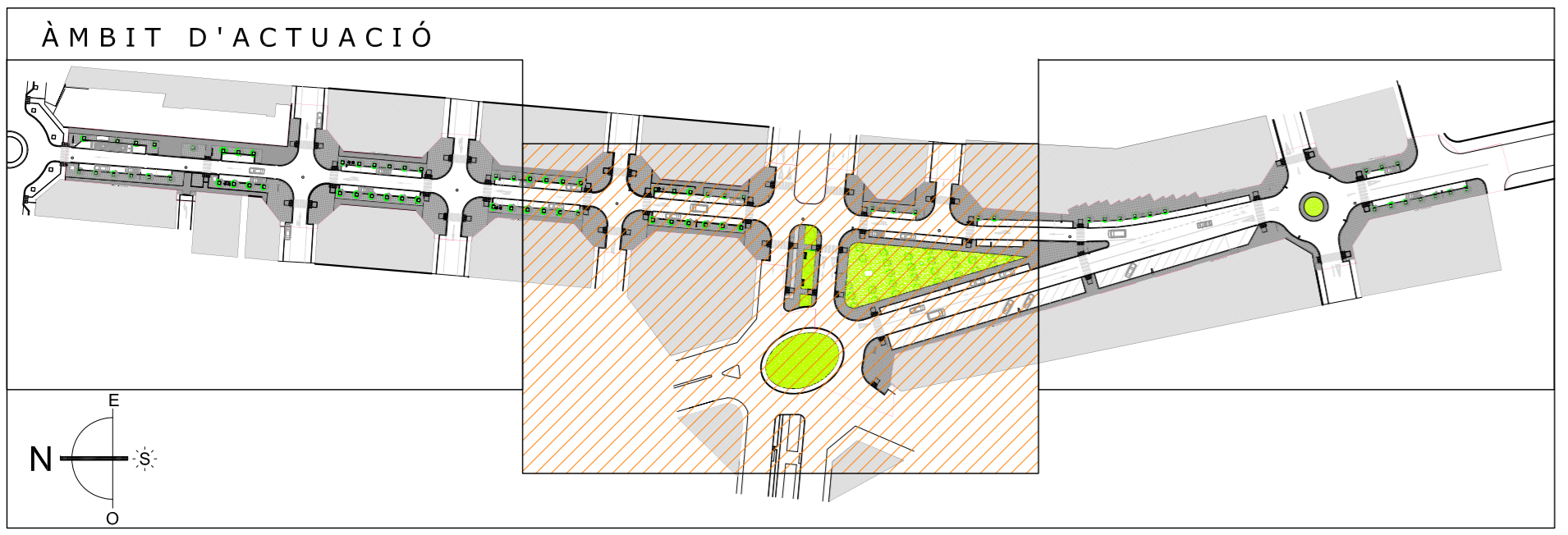
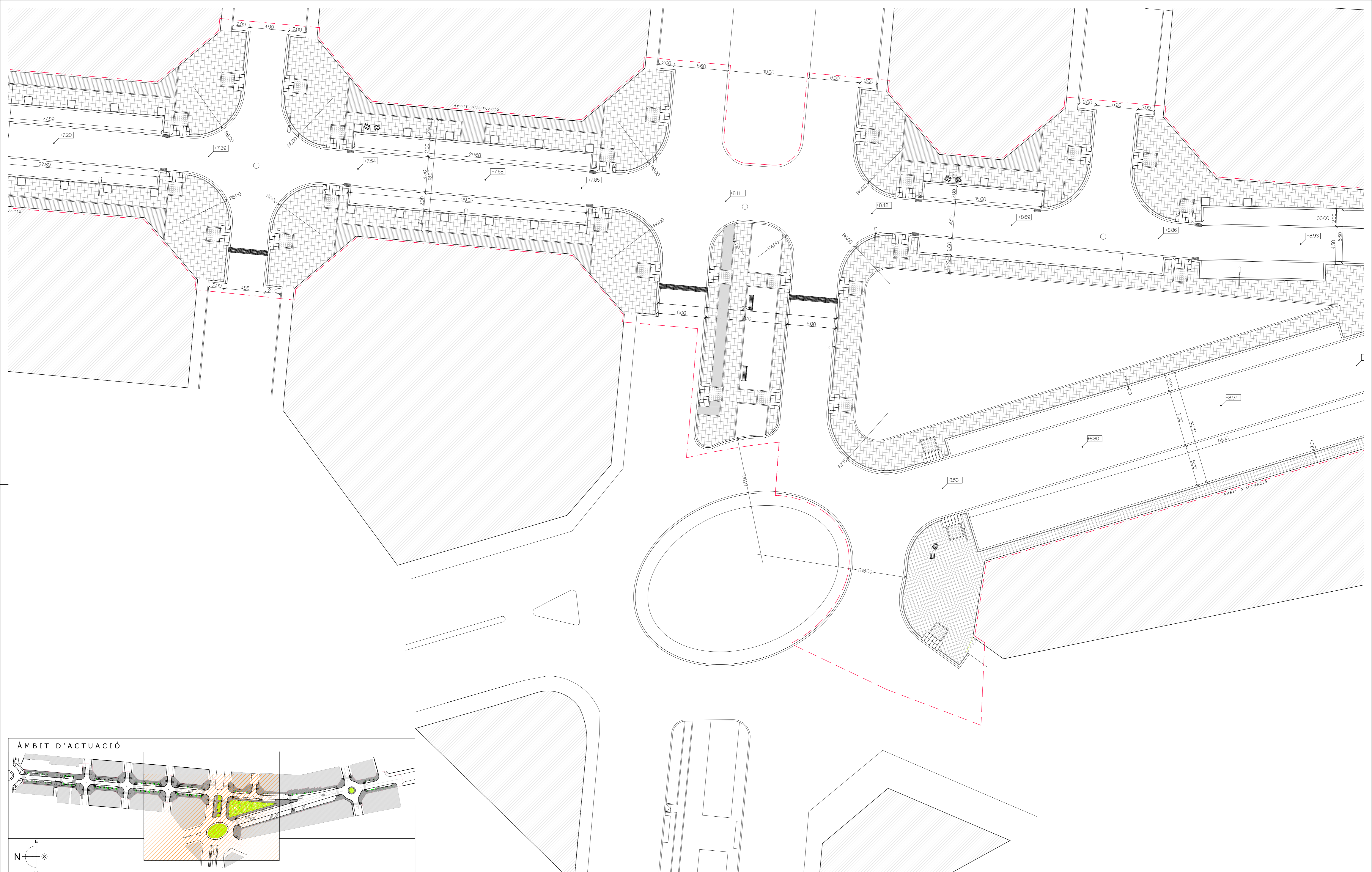

REVISAT	PLANTA COTES	ESCALA 1/200	P05	
MIQUELA FONTANET ARQUITECTE TÈCNIC	PROJECTE BÀSIC I D'EXECUCIÓ, URBANITZACIÓ DE L'AV. DE LA RÀPITA - CATALUNYA - JOSEP TARRADELLES		Substitueix	Substitueix
JAUME CASTELLVÍ ARQUITECTE MUNICIPAL	AJUNTAMENT D'AMPOSTÀ DEPARTAMENT D'OBRES I URBANISME PLAÇA ESPANYA 24 - TELÈFON 937 701 690 - urbane@amposta.cat		MARÇ 2008 05-026-U-PE-M	
APROVACIÓ INICIAL	APROVACIÓ PROVISIONAL	APROVACIÓ DEFINITIVA		

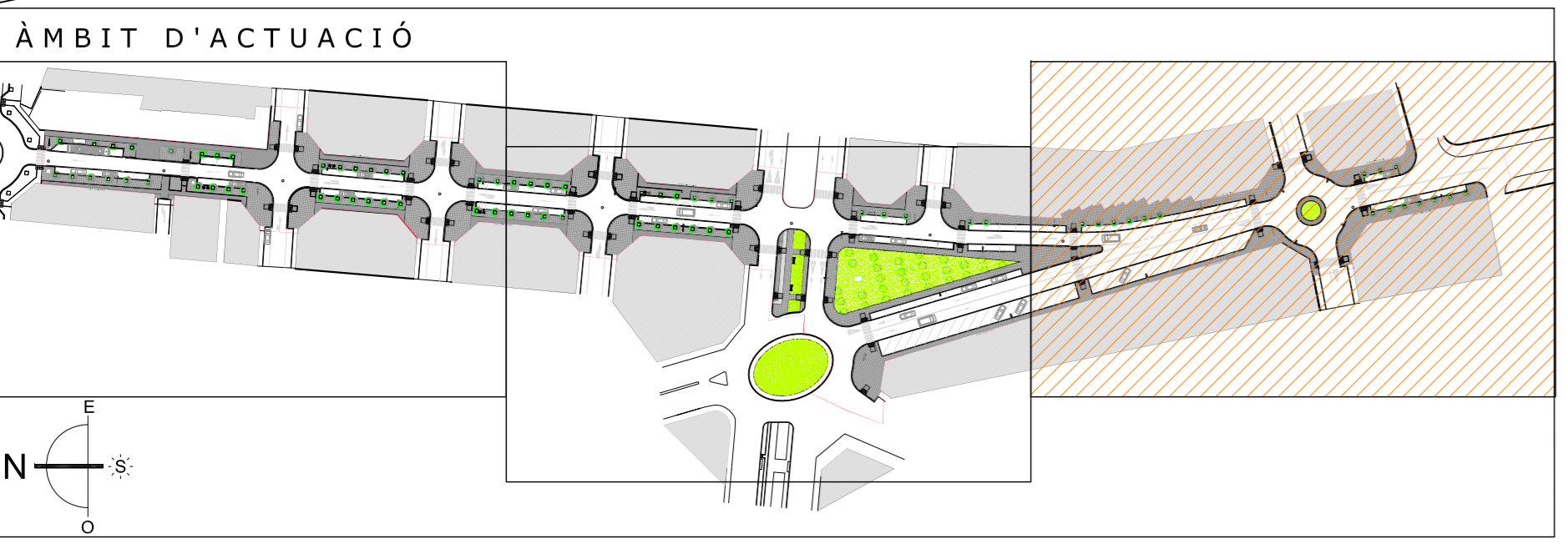
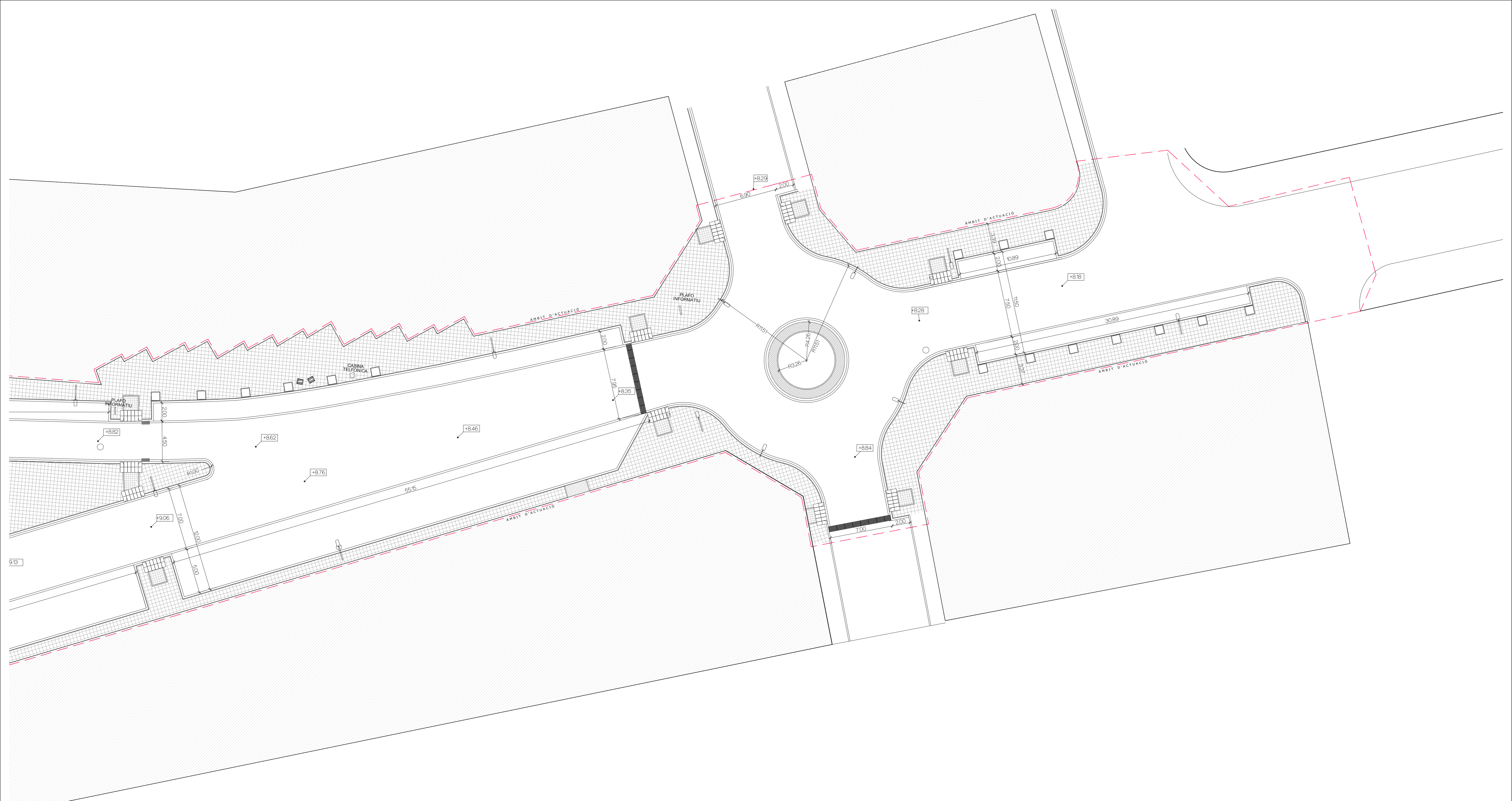

REVISAT	PLANTA COTES	ESCALA 1/200	P06	
MIQUELA FONTANET ARQUITECTE TÈCNIC	PROJECTE BÀSIC I D'EXECUCIÓ, URBANITZACIÓ DE L'AV. DE LA RÀPITA - CATALUNYA - JOSEP TARRADELLES		Substítuek	Substítuít
JAUME CASTELLVÍ ARQUITECTE MUNICIPAL	AJUNTAMENT D'AMPOSTA DEPARTAMENT D'OBRES I URBANISME PLAÇA ESPANYA 24 - TELÈFON 977 701 690 - urbane@amposta.cat		MARC 2008 05-026-U-PE-M	
APROVACIÓ INICIAL	APROVACIÓ PROVISIONAL	APROVACIÓ DEFINITIVA		

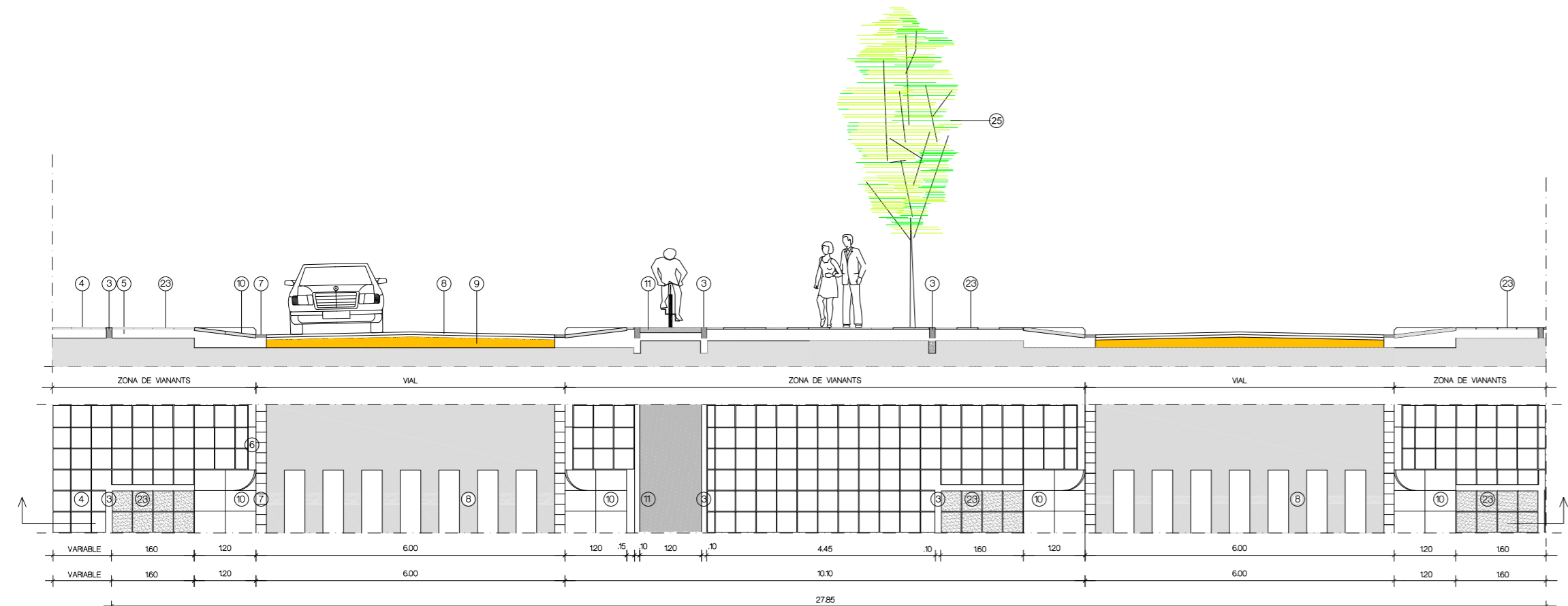

SECCIÓ CARRER TARRADELLES
PAS DE VIANANTS

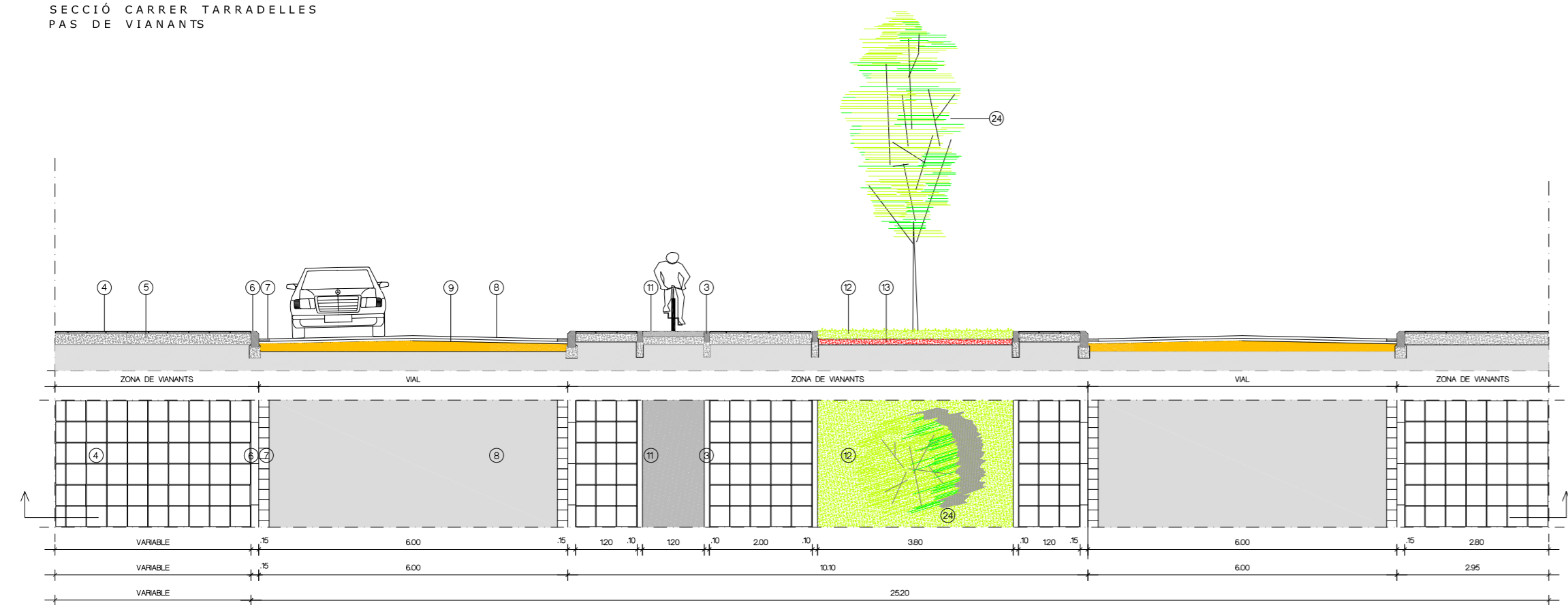

SECCIÓ CARRER TARRADELLES
ZONA AJARDINADA

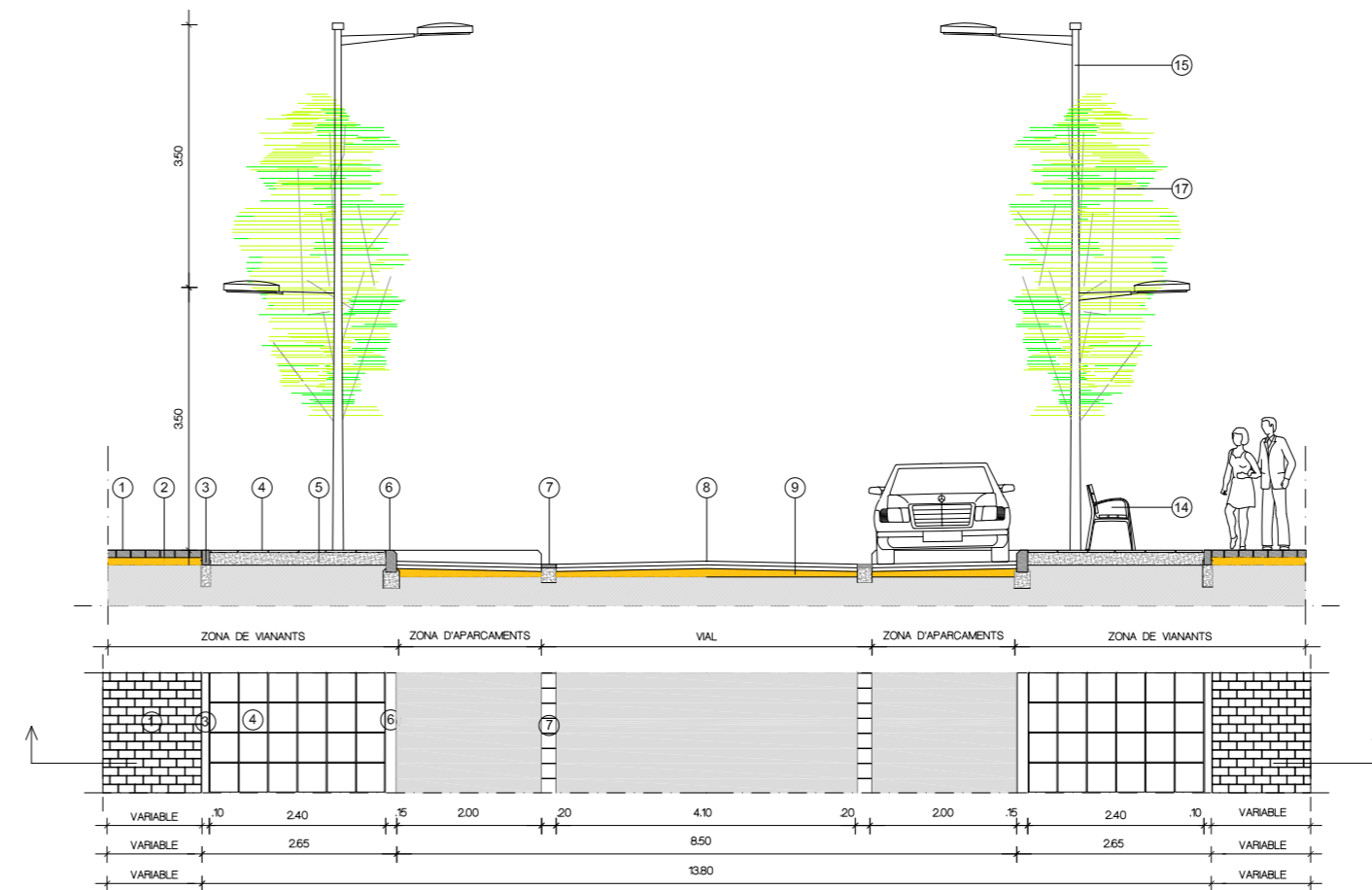

SECCIÓ TIPUS AV. DE LA RÀPITA

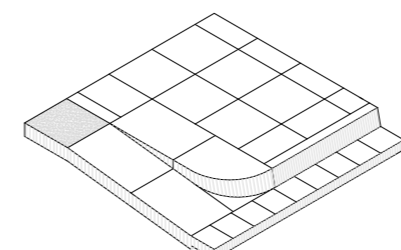

GUAL VIANANTS. AXONOMÈTRICA.

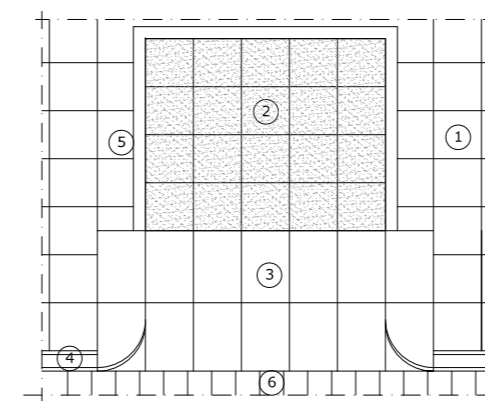

PENDENT MÁX 12%
SECCIÓ GUAL VIANANTS

- 1.-PAVIMENT DE TERRATZO DE 40 X 40 Cm.
 - 2.-PAVIMENT DE TERRATZO TEXTURITZAT
 - 3.-GUAL DE PECES DE FORMIGÓ 240 X 120 Cm.
 - 4.-VORAVIA DE FORMIGÓ REMUNTABLE PREFABRICAT DE 25 X 25 X 80 Cm.
 - 5.-VORADA RECTA DE PECES DE FORMIGÓ TIPUS TAULÓ DE 10 X 20 Cm.
 - 6.-RIGOLA DE RAJOL HIDRÀULIC DE 20 X 20 X 8 cm.
- DETALL GUAL PEATONAL



26.- BANC FÀBREGAS
TIPUS "MODO+" O SIMILAR



14.- CADIRA FÀBREGAS
TIPUS "C-106" O SIMILAR



ARBRE OM DE SIBERIA
(ULMUS PUMILA)



ARBRE TELL ARGENTAT
(TILIA TOMENTOSA)



ARBRE TRUANES
(LIGUSTRUM JAPONICUM)

LLEGENDA MATERIALS I MOBILIARI

- 1.- LLAMBORDINS DE FORMIGÓ DE 20 x 10 x 8 cm.
- 2.- CAPA DE SORRA COMPACTADA DE 12 cm. DE GRUIX.
- 3.- VORADA RECTA DE PECES FORMIGÓ TIPUS TAULÓ 10 x 20 cm.
- 4.- PAVIMENT DE TERRATZO 40 x 40 cm.
- 5.- SOLERA DE FORMIGÓ HM-20/B/20II DE 10 cm. DE GRUIX.
- 6.- VORAVIA DE FORMIGÓ REMUNTABLE PREFABRICAT DE 25 X 25 X 80 cm.
- 7.- RIGOLA DE FORMIGÓ PREFABRICADA DE 20 X 20 cm.
- 8.- RESTITUCIÓ DE PAVIMENT ASFÀLTIC.
- 9.- TOT-U COMPACTAT.
- 10.- PAS DE VIANANTS DE PECES DE FORMIGÓ 240 X 120.
- 11.- PAVIMENT BITUMINÓS CARRIL BICI.
- 12.- TERRA PÈSTEC.
- 13.- TERRA VEGETAL ADOBADA.
- 14.- CADIRA FÀBREGUES TIPUS C-106 SILLA, O SIMILAR.
- 15.- LUMINÀRIA OSA-5 I LUMINÀRIA HF-240 AC O SIMILAR.
- 16.- ESCOCCELL MODEL SOL, DE FUNDACIÓ BENITO DUCTIL O SIMILAR.
- 17.- ARBRE TRUANES (LIGUSTRUM JAPONICUM)
- 18.- PAPERERA CIRCULAR INOX. MODEL PA 6001 DE FÀBREGAS O SIMILAR.
- 19.- EMBORNAL 840 x 350 x 70, MODEL IMPU 35V DE FUNDICIÓ BENITO DÚCTIL O SIMILAR.
- 20.- REIXA QUADRE 990 x 380 x 55, MODEL R0199 DE FUNDICIÓ BENITO DÚCTIL O SIMILAR.
- 21.- PAVIMENT DE TERRATZO 40 X 40 cm TEXTURITZAT.
- 22.- POU DE REGISTRE Ø100 Cm.
- 23.- PAVIMENT DE VIANANTS DE PECES DE FORMIGÓ 240 X 120.
- 24.- ARBRE OM DE SIBÈRIA (ULMUS PUMILA)
- 25.- ARBRE TELL ARGENTAT (TILIA TOMENTOSA)
- 26.- BANC TIPUS FÀBREGAS TIPUS "MODO" O SIMILAR.

REVISAT	SECCIONS CONSTRUCTIVES	ESCALA 1/100	P07
MIQUELA FONTANET ARQUITECTE TÈCNIC	PROJECTE BÀSIC I D'EXECUCIÓ, URBANITZACIÓ DE L' AV. DE LA RÀPITA - CATALUNYA - JOSEP TARRADELLES		
JAUME CASTELLVÍ ARQUITECTE MUNICIPAL	AJUNTAMENT D'AMPOSTA DEPARTAMENT D'OBRES I URBANISME PLAÇA ESPANYA 24 - TELÈFON 977 701 660 - urbanisme@amposta.cat		MARÇ 2008 05-026-U-PE-M
APROVACIÓ INICIAL	APROVACIÓ PROVISIONAL	APROVACIÓ DEFINITIVA	

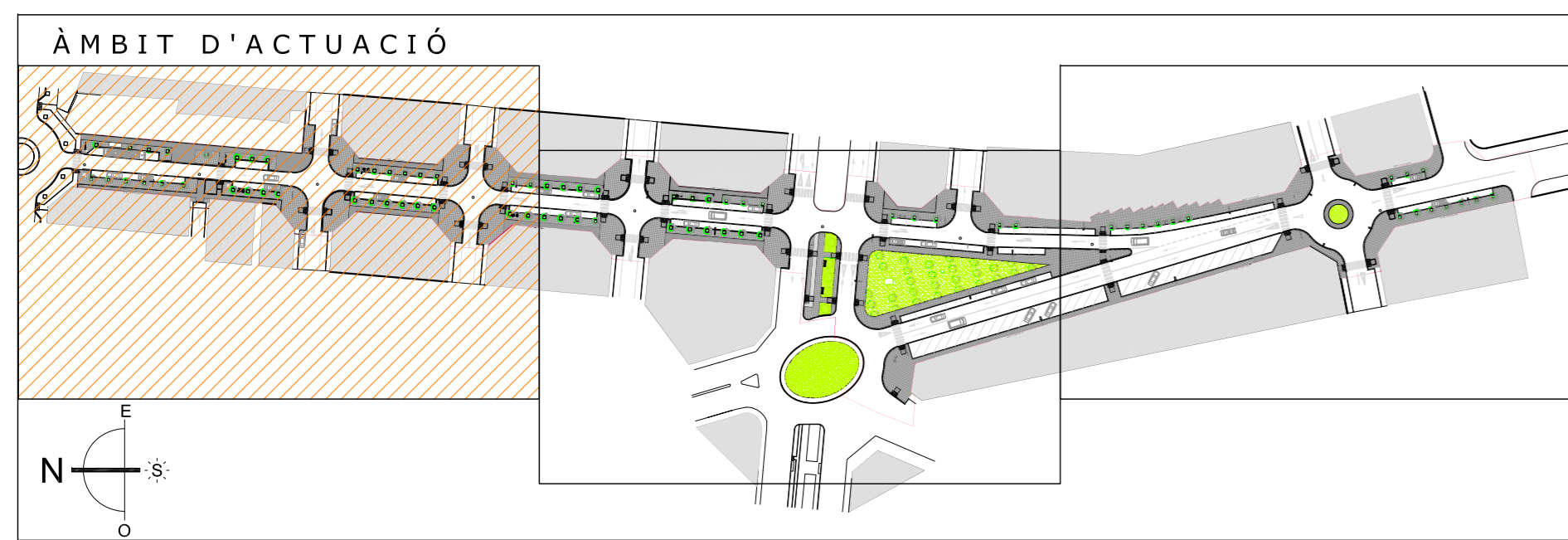

	Punt d'escomesa - ET	Tensió (V): Trifàsica 400 v ; Monofàsica 230 v			
	Quadre de comandament i maniobra	Linia	Canalització	Aïllament	Polaritat
	Punt de llum (1x150+2x36)x1.8 w.	1-29	Soterrat Baix Tub	RV 0.6/1KV	Tetrapolar
	Punt de llum 1x150x1.8 w.				
Tots els punts de llum connectats a terra					

PLANTA ENLLUMENAT		ESCALA 1/200	PI01
PROJECTE BÀSIC I D'EXECUCIÓ, URBANITZACIÓ DE L' AV. DE LA RÀPITA - CATALUNYA - JOSEP TARRADELLES		Substituït	
AJUNTAMENT D'AMPOSTA		MARC 2008	
DEPARTAMENT D'OBRES I URBANISME		05-026-U-PE-M	
J. CARLES GONZÁLEZ ENGINYER MUNICIPAL	PLAÇA ESPANYA 24 - TELÈFON 977 701 690 - urbane@amposta.cat	APROVACIÓ INICIAL	
APROVACIÓ PROVISIONAL		APROVACIÓ DEFINITIVA	

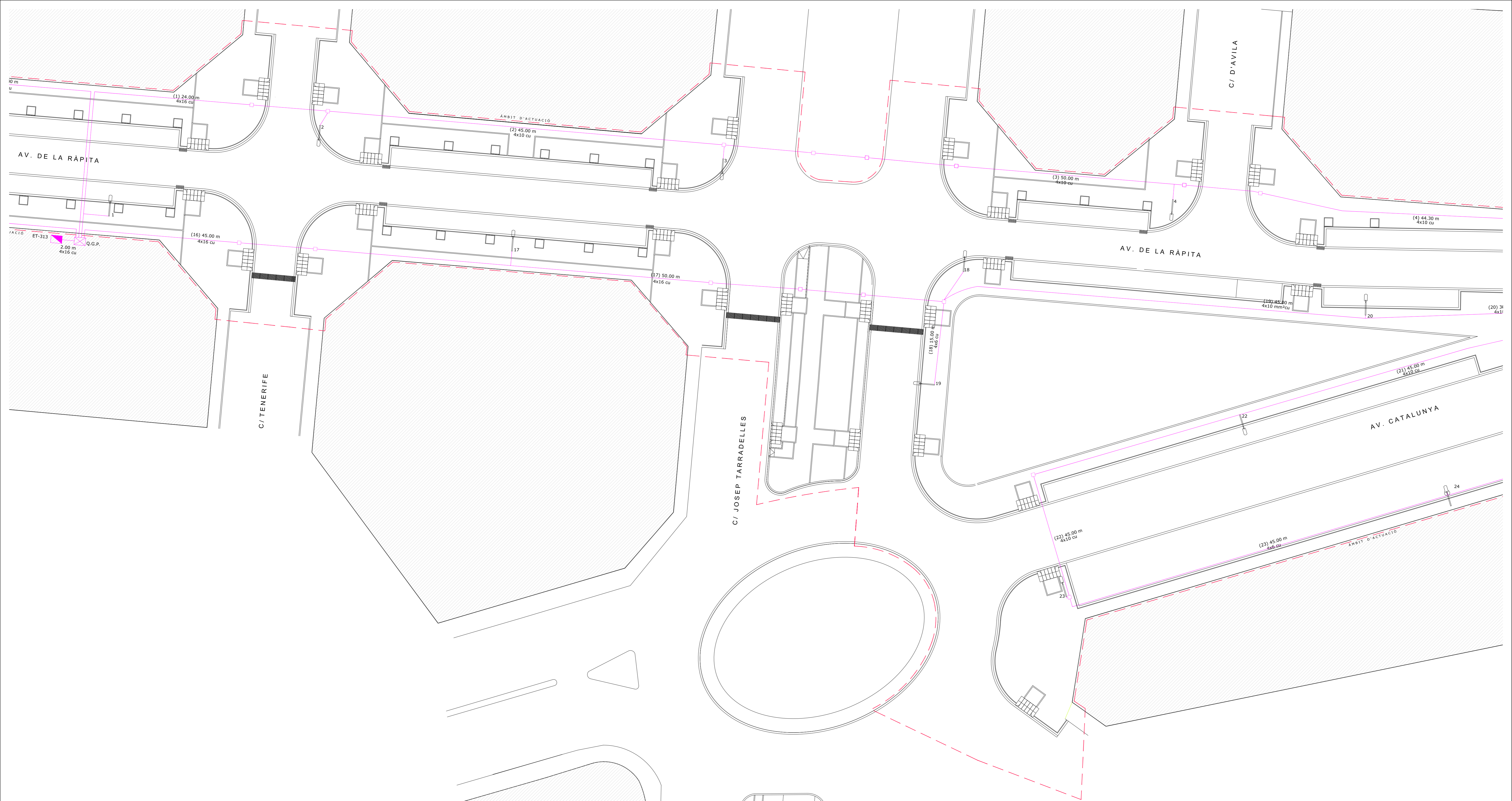

	Punt d'escomesa - ET	Tensió (V): Trifàsica 400 v ; Monofàsica 230 v			
	Quadre de comandament i maniobra	Linia	Canalització	Allament	Polaritat
	Punt de llum (1x150+2x36)x1.8 w.	1-29	Soterrat Baix Tub	RV 0.6/1KV	Bipolar
	Punt de llum 1x150x1.8 w.				
Tots els punts de llum connectats a terra					

PLANTA ENLLUMENAT		ESCALA 1/200	PI02
PROJECTE BÀSIC I D'EXECUCIÓ, URBANITZACIÓ DE L'AV. DE LA RÀPITA - CATALUNYA - JOSEP TARRADELLES		Substítueix	
AJUNTAMENT D'AMPOSTA		MARC 2008	
DEPARTAMENT D'OBRES I URBANISME		05-026-U-PE-M	
PLAÇA ESPANYA 24 - TELÈFON 977 701 690 - urbaneisme@amposta.cat		APROVACIÓ INICIAL	
J. CARLES GONZÁLEZ		APROVACIÓ PROVISIONAL	
ENGINYER MUNICIPAL		APROVACIÓ DEFINITIVA	

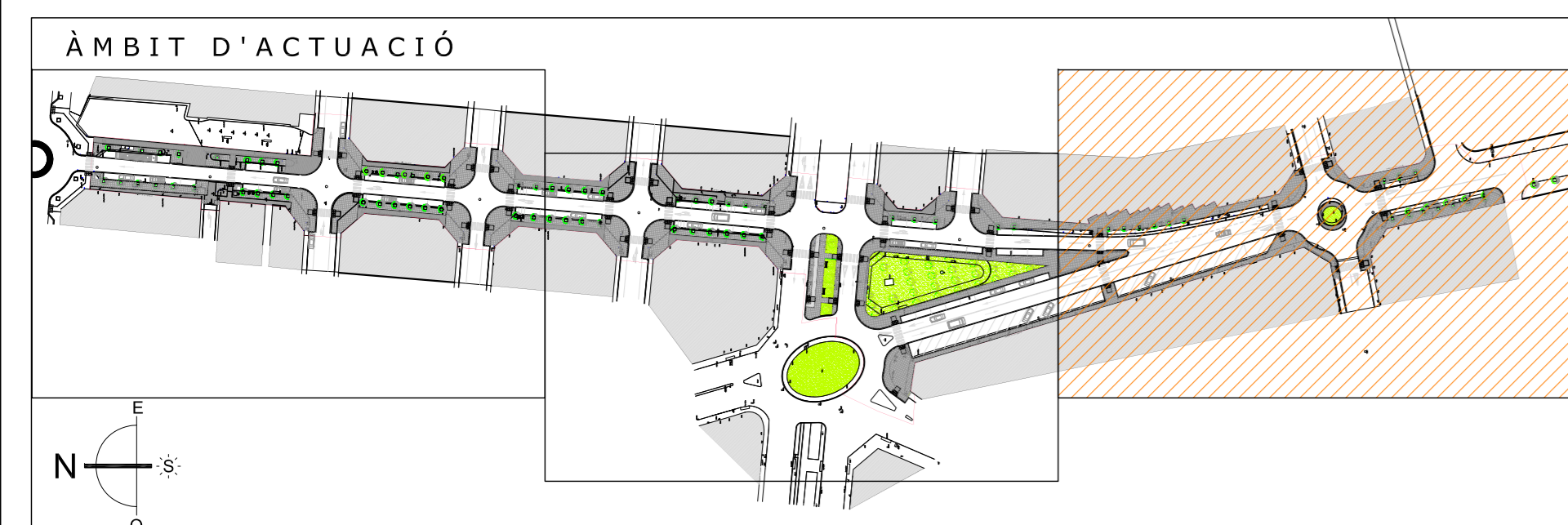
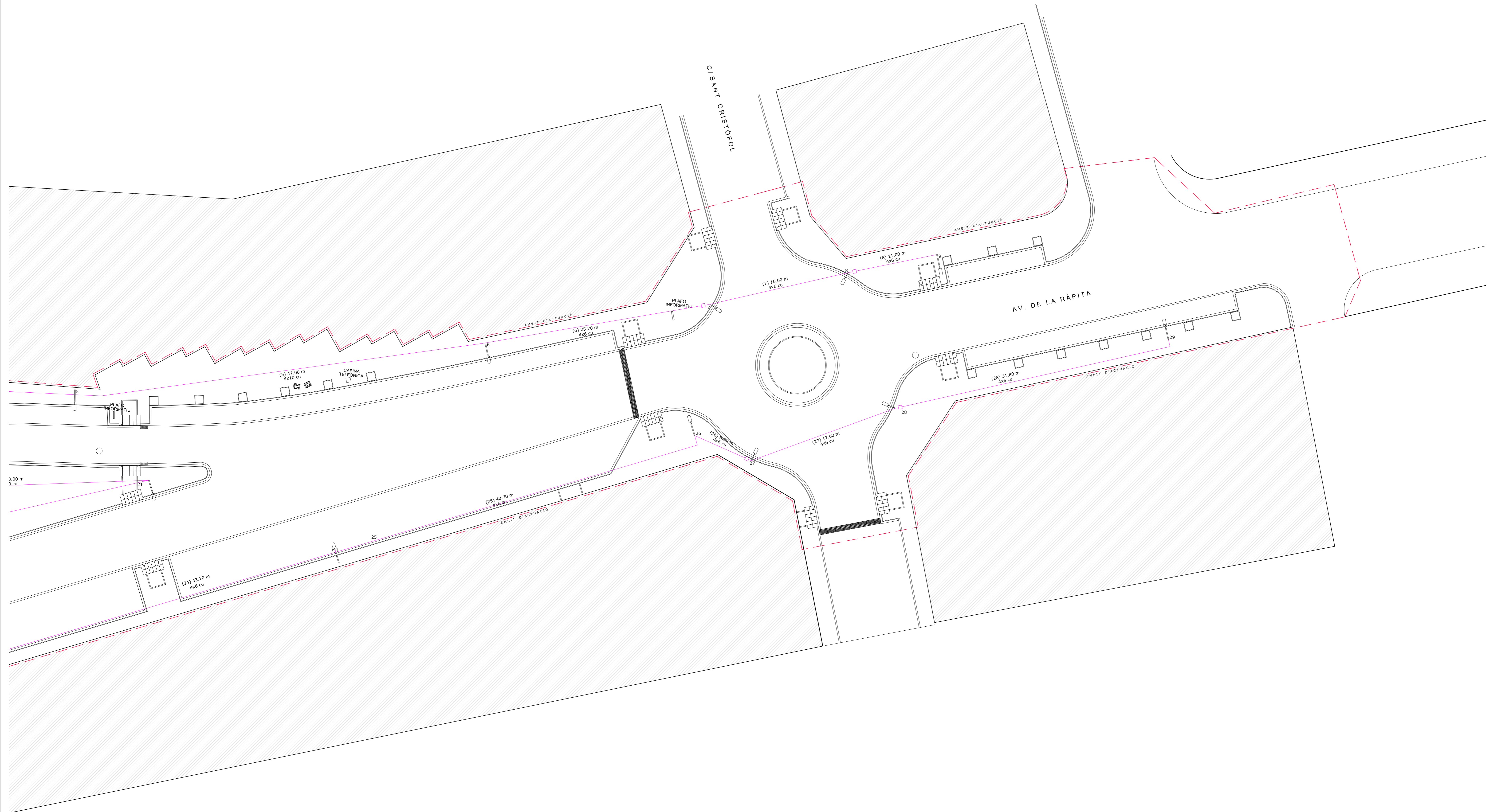

PLANTA ENLLUMENAT		ESCALA 1/200	PI03
PROJECTE BÀSIC I D'EXECUCIÓ, URBANITZACIÓ DE L' AV. DE LA RÀPITA - CATALUNYA - JOSEP TARRADELLES		Substituït	
AJUNTAMENT D'AMPOSTA DEPARTAMENT D'OBRES I URBANISME PLÇA ESPANYA 24 - TELÈFON 977 701 690 - urbane@amposta.cat		MARÇ 2008 05-026-U-PE-M	
APROVACIÓ INICIAL	APROVACIÓ PROVISIONAL	APROVACIÓ DEFINITIVA	

J. CARLES GONZÁLEZ
ENGINYER MUNICIPAL

Y:\Projectes\200805_008_UV_RÀPITA\av_ràpita\av_ràpita\proj\planmarg_2008març\05026UPEMPE03.dwg

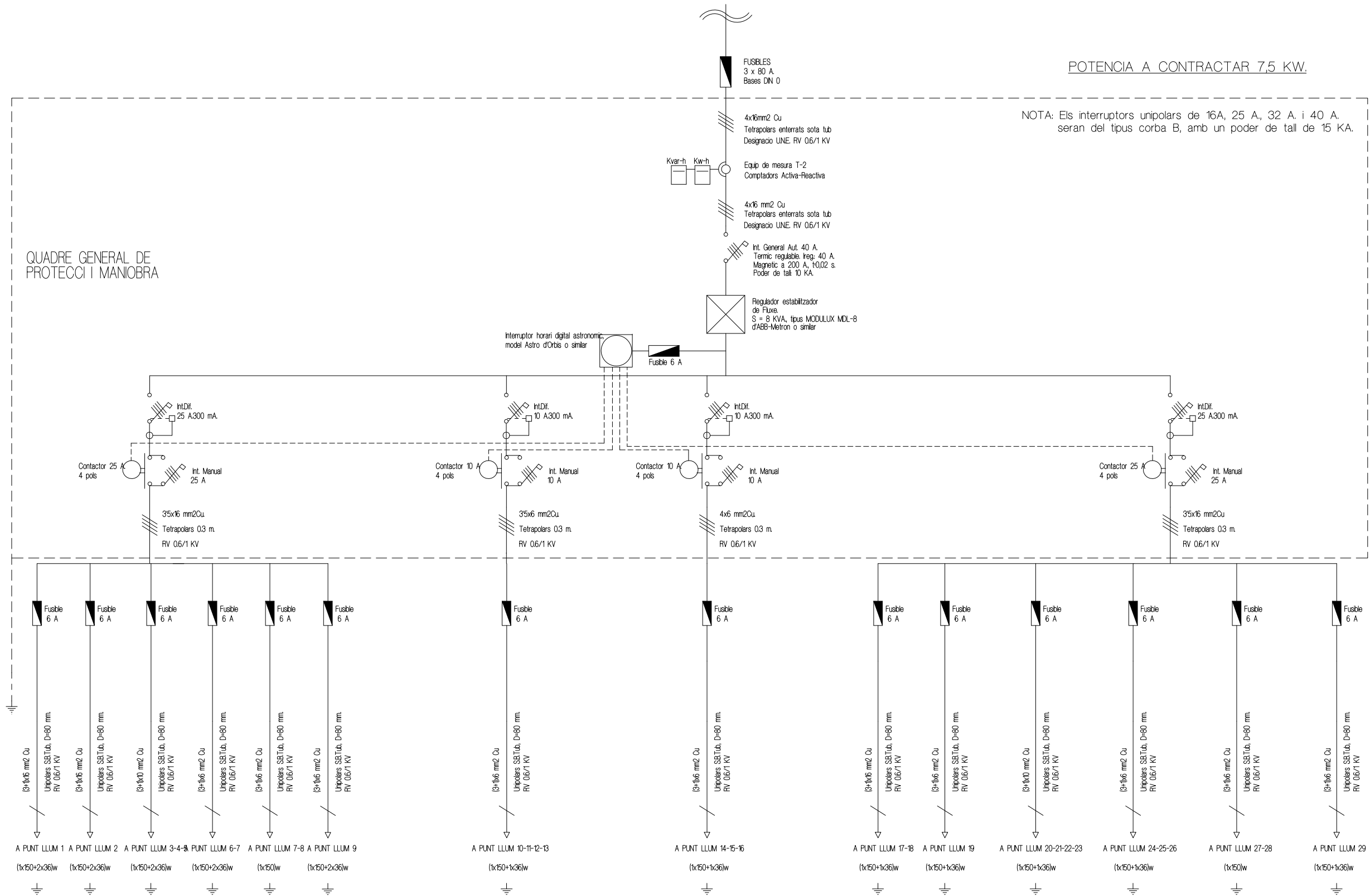

ESQUEMA UNIFILAR ENLLUMENAT ESCALA 1/200		<h1>PI04</h1>
PROJECTE BÀSIC I D'EXECUCIÓ, URBANITZACIÓ DE L' AV. DE LA RÀPITA - CATALUNYA - JOSEP TARRADELLES		
AJUNTAMENT D'AMPOSTA DEPARTAMENT D'OBRES I URBANISME PLAÇA ESPANYA 2-4 - TELÈFON 977 701 660 - urbanisme@amposta.cat		MARÇ 2008 05-026-U-PE-M
J.CARLES GONZÁLEZ ENGINYER MUNICIPAL	APROVACIÓ INICIAL	APROVACIÓ PROVISIONAL
		APROVACIÓ DEFINITIVA

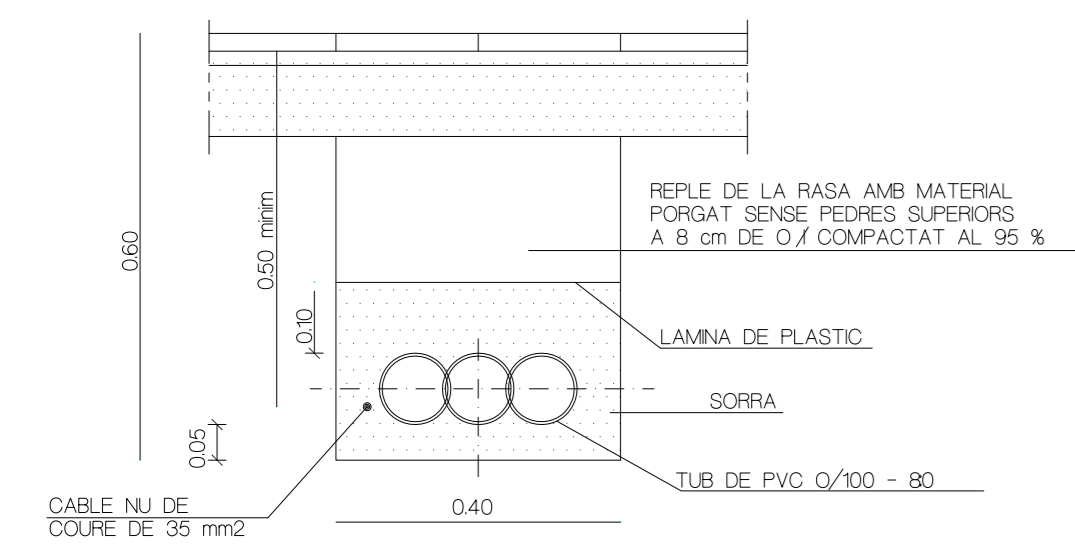

RASA TIPUS PER A ENTUBAR CABLES

A ZONA DE VORERES

NOTA: ES COL·LOCARÀ UN NOMBRE DE TUBS IGUAL AL DE CIRCUITS (UNA SOLA LÍNEA PER CADA TUB)

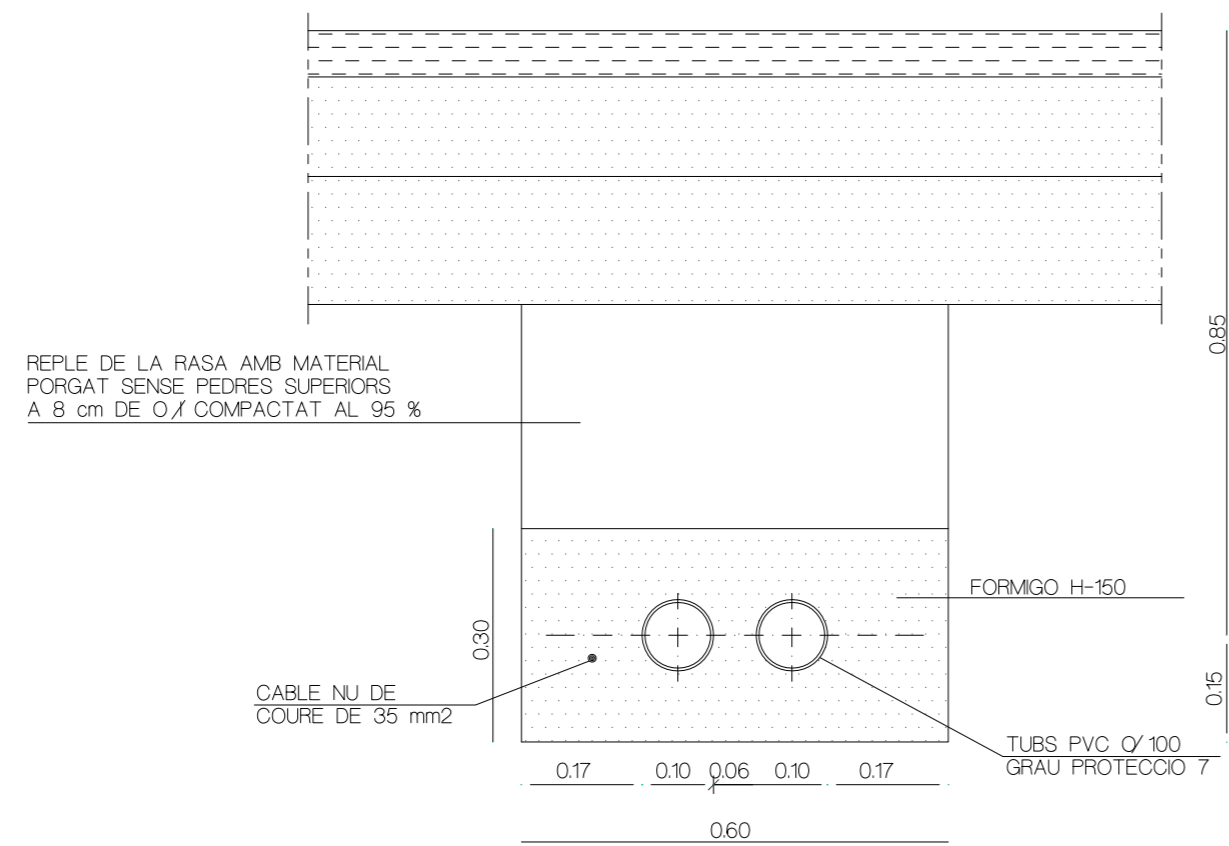

RASA TIPUS PER A ENTUBAR CABLES

A ZONA DE VIALS

NOTA: ES COL·LOCARÀ UN NOMBRE DE TUBS IGUAL AL DE CIRCUITS MES UN DE RESERVA

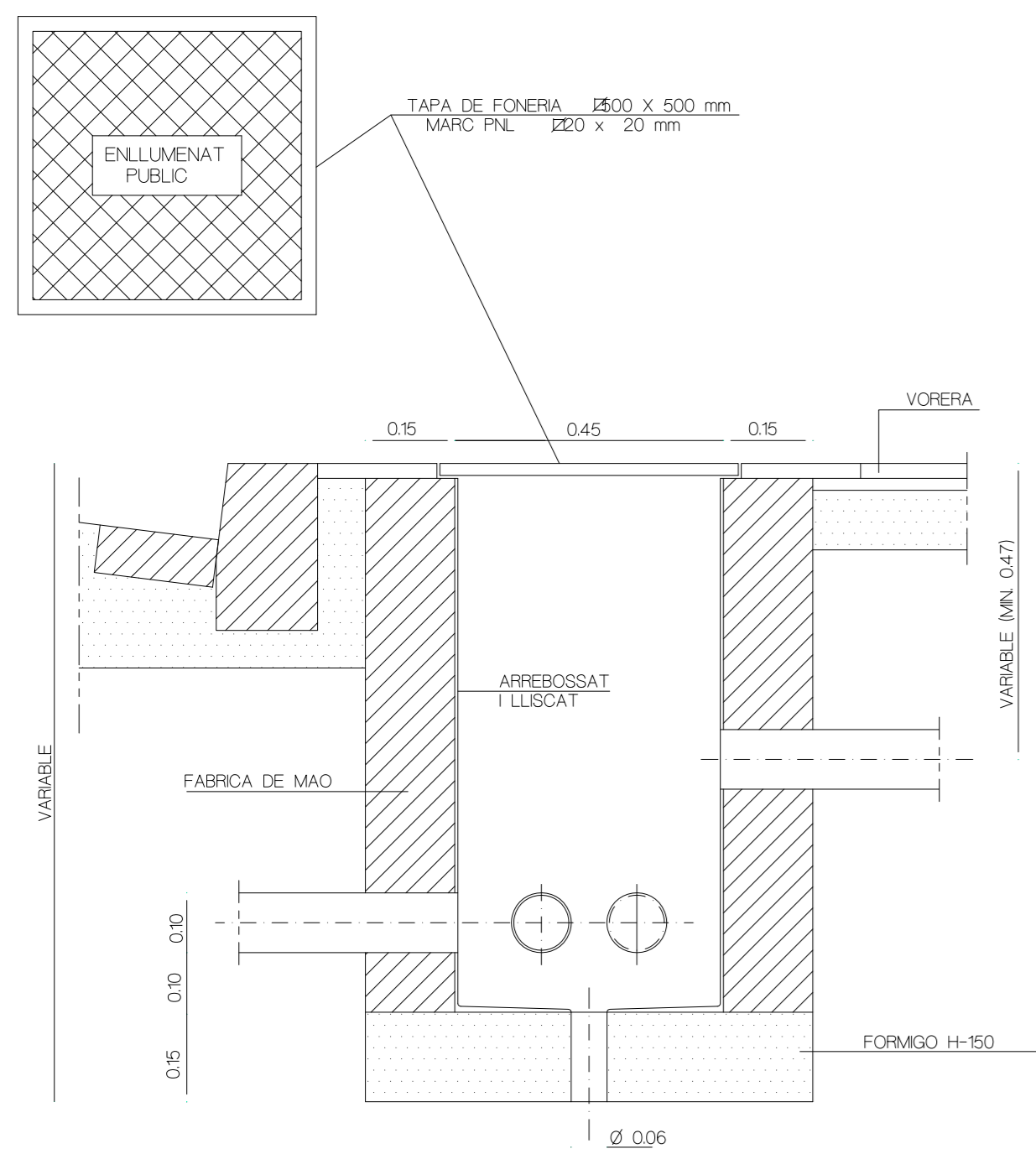

TRONETA TIPUS

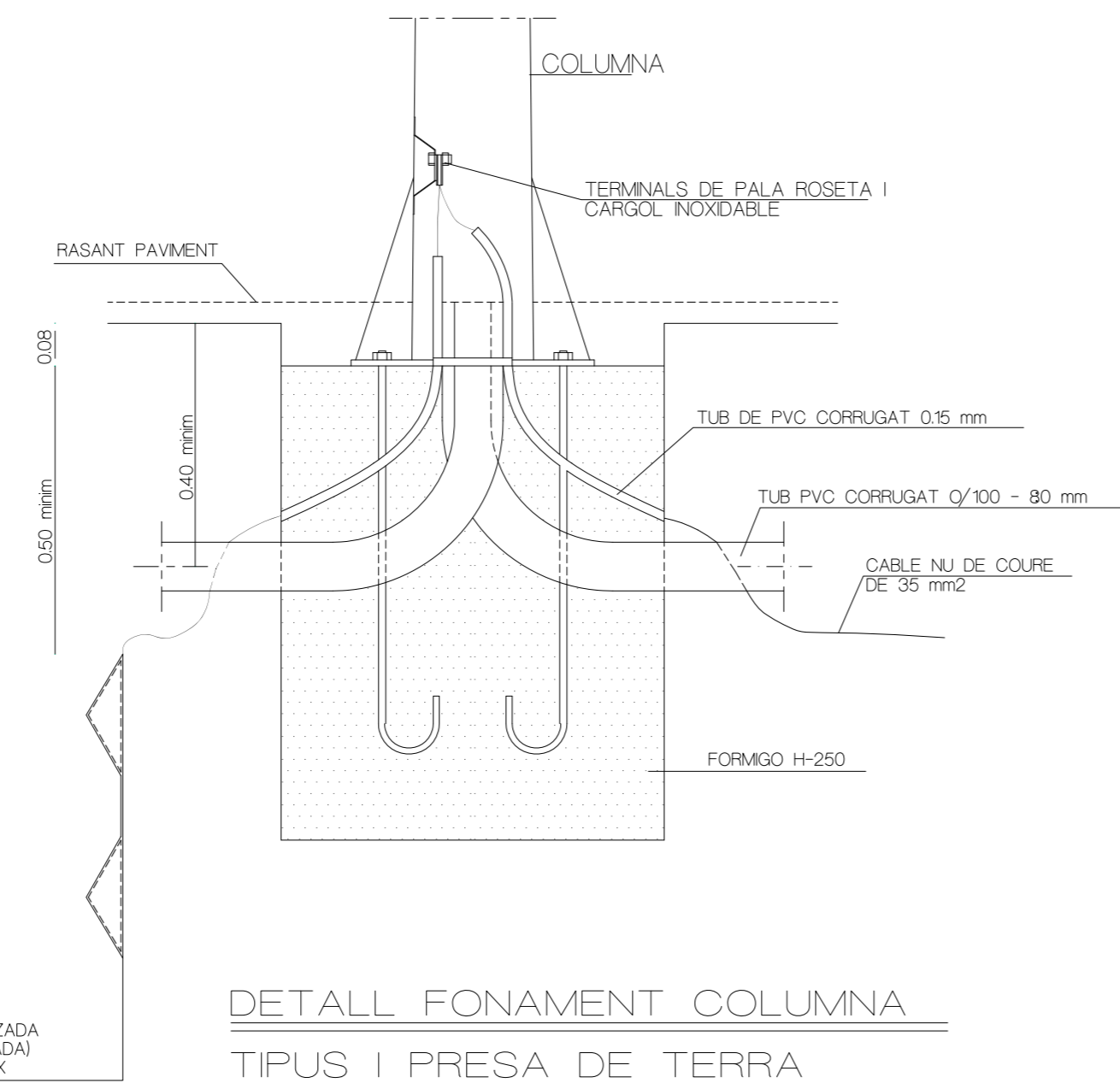

DETALL FONAMENT COLUMNA TIPUS I PRESA DE TERRA

FONAMENTACIO I PERNS

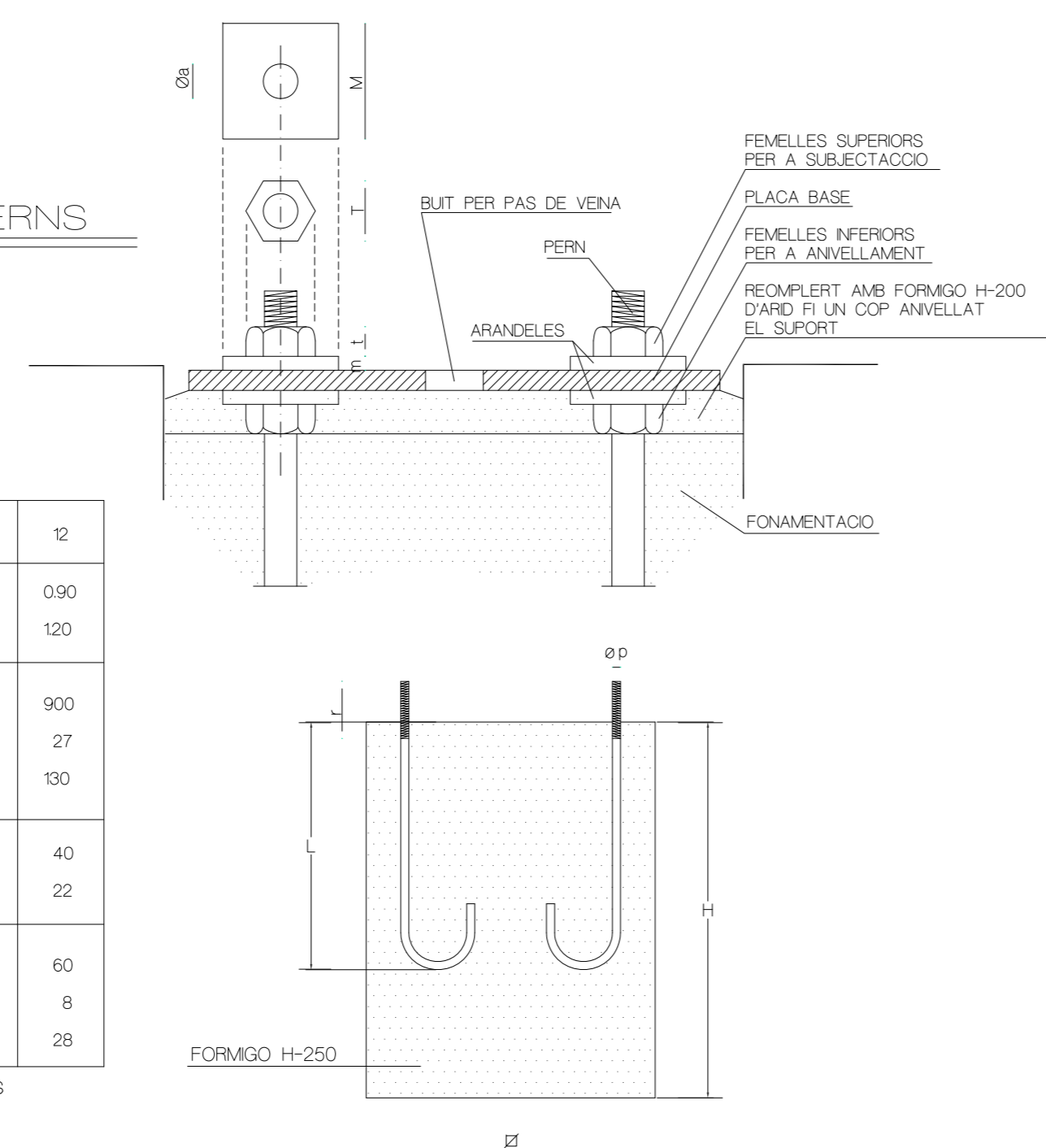

ANCORATGES DE LES COLUMNES I BACULS

ALÇADA		3	350	4	450	5	6	7	8	9	10	11	12
FONAMENTACIONS	Ø	0.50	0.50	0.60	0.60	0.60	0.60	0.80	0.80	0.80	0.80	0.90	0.90
	H	0.65	0.65	0.65	0.65	0.70	0.80	0.80	0.80	0.95	1.00	1.00	1.20
PERNS	L	400	400	500	500	500	500	700	700	700	900	900	900
	Øp	14	14	22	22	22	22	24	24	24	27	27	27
	r	100	100	100	100	100	100	110	110	110	130	130	130
FEMELLES	T	27	27	27	27	27	36	36	36	40	40	40	40
	t	15	15	15	15	15	19	19	19	22	22	22	22
VOLANDERES	M	50	50	50	50	50	50	50	50	60	60	60	60
	m	5	5	5	5	5	5	5	5	5	8	8	8
	Øa	15	15	23	23	23	23	25	25	25	28	28	28

NOTA: TOTES LES DIMENSIONS SON EN MILEL·METRES EXCEPTE ELS DIMENSIONATS DE LES ALCADES I FONAMENTACIONS QUE SON EN METRES

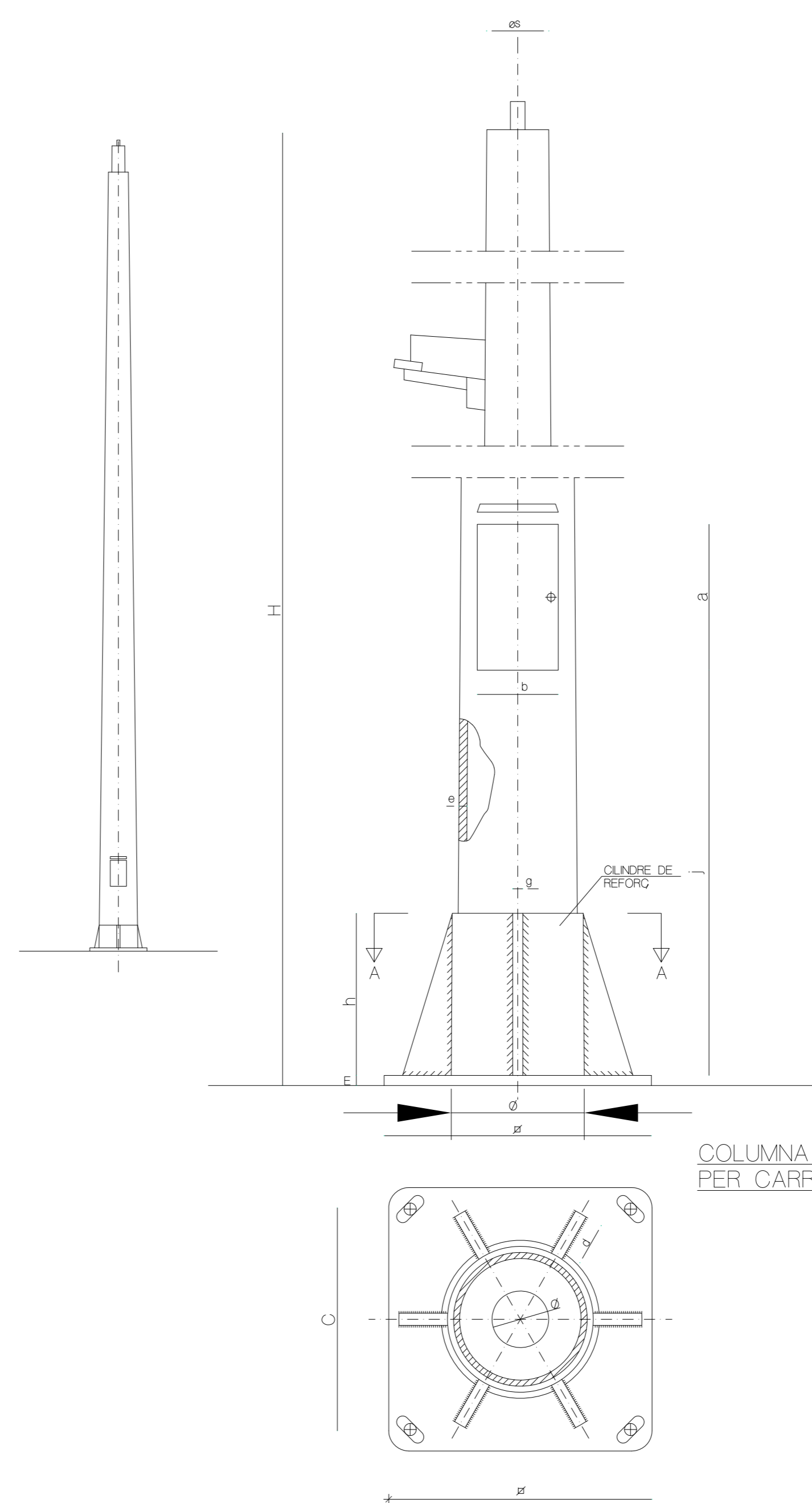

COLUMNA TIPUS PER CARRER

VARIANT DE PLAQUES BASE (SECCIO A-A)

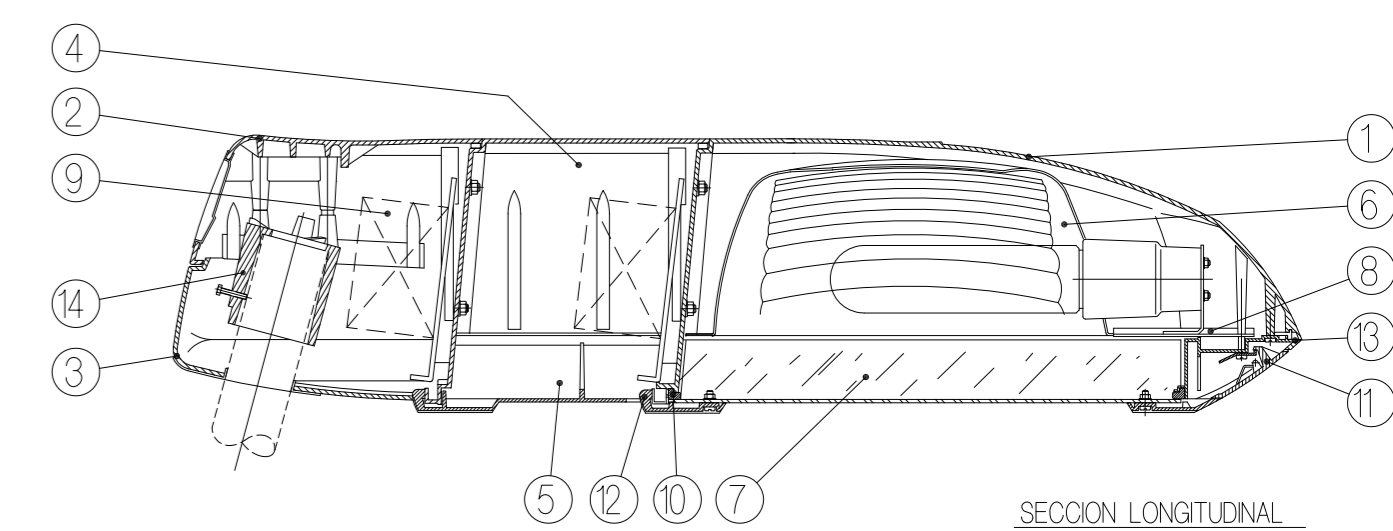

SECCIO LONGITUDINAL

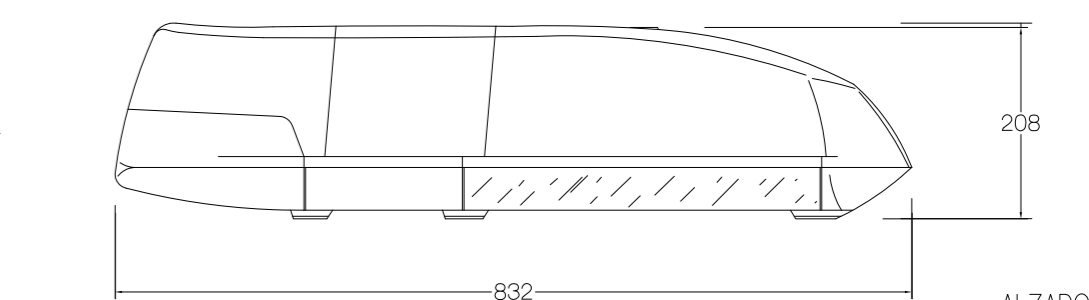

ALZADO

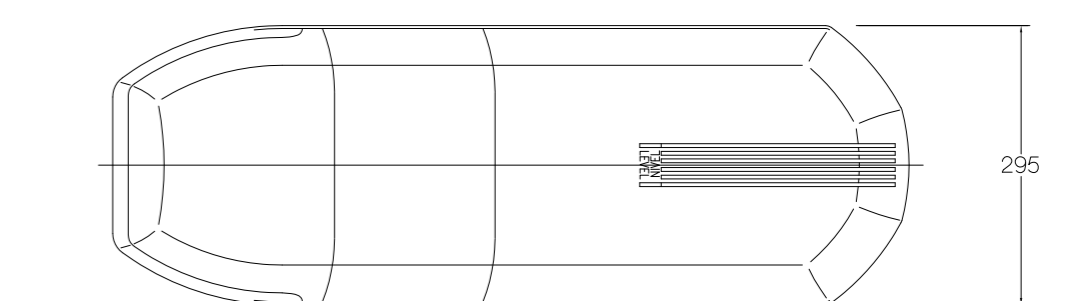

PLANTA

LLUMINRIA PER LMPADES V.S.A.P. 250W.
A COLUMNA DE 8,3 I 5,0 m. D'ALADA.
(MODEL QS-3V DE CARANDINI O SIMILAR)

LLUMINRIA PER LMPADES V.S.A.P. 150W. I 70W.
A COLUMNA DE 8,3 m. D'ALADA.
(MODEL QS-3V DE CARANDINI O SIMILAR)

DETALLS ENLLUMENAT		ESCALA 1/200	PI05	
PROJECTE BÀSIC I D'EXECUCIÓ, URBANITZACIÓ DE L'AV. DE LA RÀPITA - CATALUNYA - JOSEP TARRADELLES			Substuek	Substituit
AJUNTAMENT D'AMPOSTA			MARC 2008	
DEPARTAMENT D'OBRES I URBANISME PLAÇA ESPANYA 24 - TELÈFON 977 701 690 - urbane@amposta.cat			05-026-U-PE-M	
J. CARLES GONZÁLEZ ENGINYER MUNICIPAL	APROVACIÓ PROVISIONAL	APROVACIÓ DEFINITIVA	Y:\Projectes\2008\05_026_U_AV_RAPITA\detall_enllum\detall_enllum_pi05.dwg	

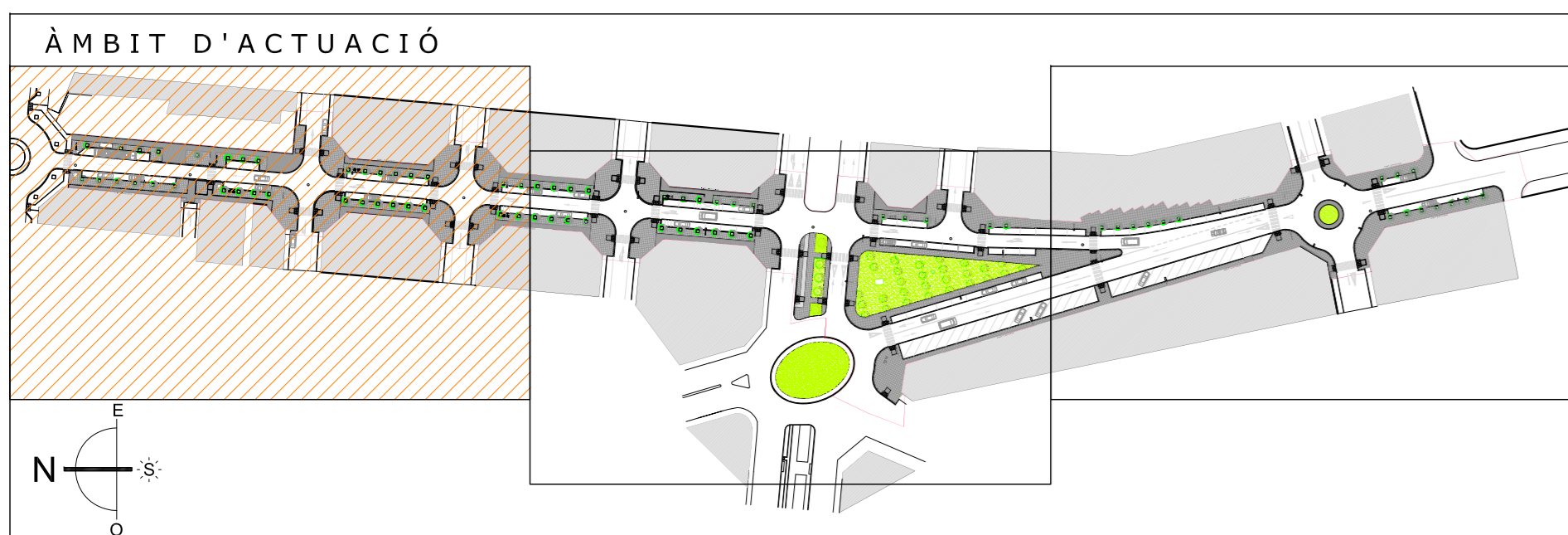
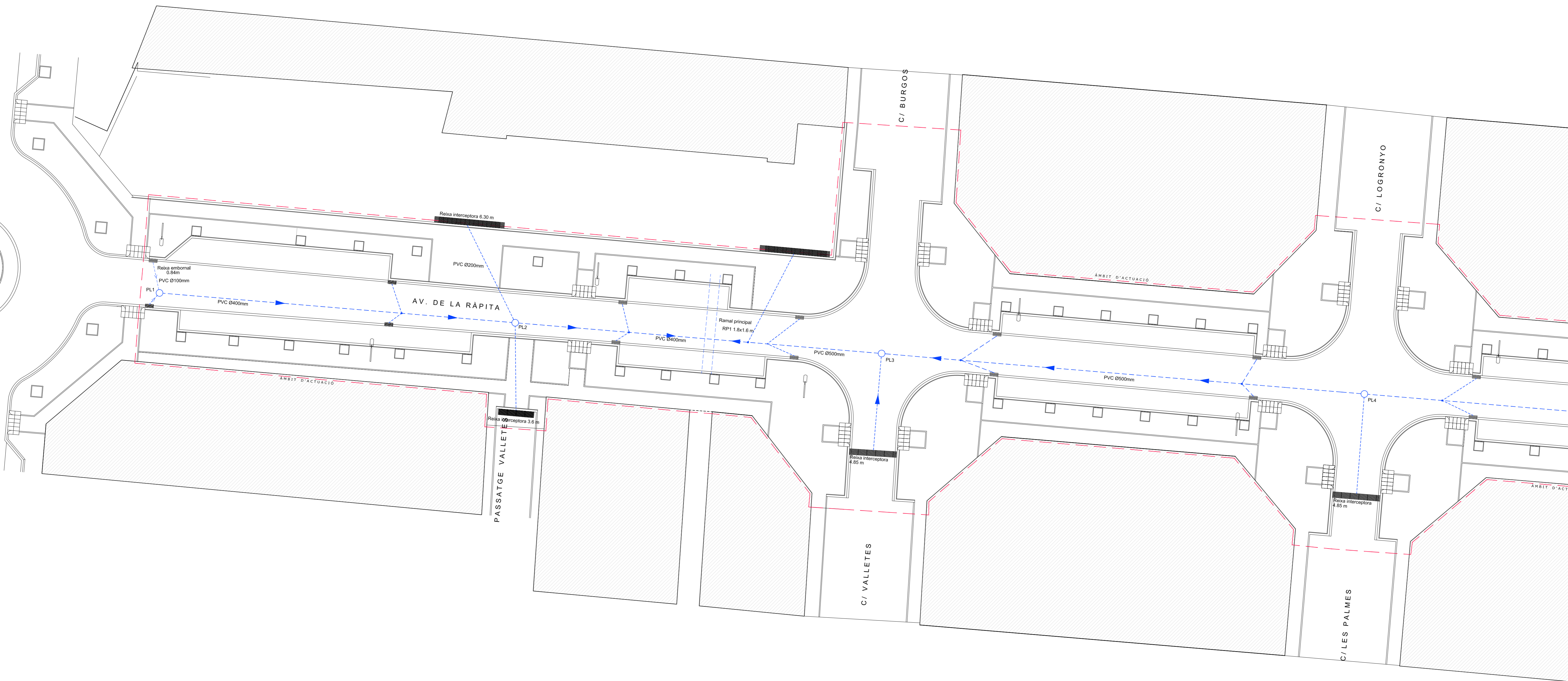

PLANTA PLUVIALS		ESCALA 1/200	PI06
PROJECTE BÀSIC I D'EXECUCIÓ, URBANITZACIÓ DE L'AV. DE LA RÀPITA - CATALUNYA - JOSEP TARRADELLES		Substitueix	
AJUNTAMENT D'AMPOSTA		MARC 2008	
DEPARTAMENT D'OBRES I URBANISME		05-026-U-PE-M	
PLAÇA ESPANYOLA 24 - TELÈFON 977 701 690 - urbane@amposta.cat		APROVACIÓ INICIAL	
J. CARLES GONZÁLEZ ENGINYER MUNICIPAL		APROVACIÓ PROVISIONAL	
APROVACIÓ DEFINITIVA		APROVACIÓ DEFINITIVA	

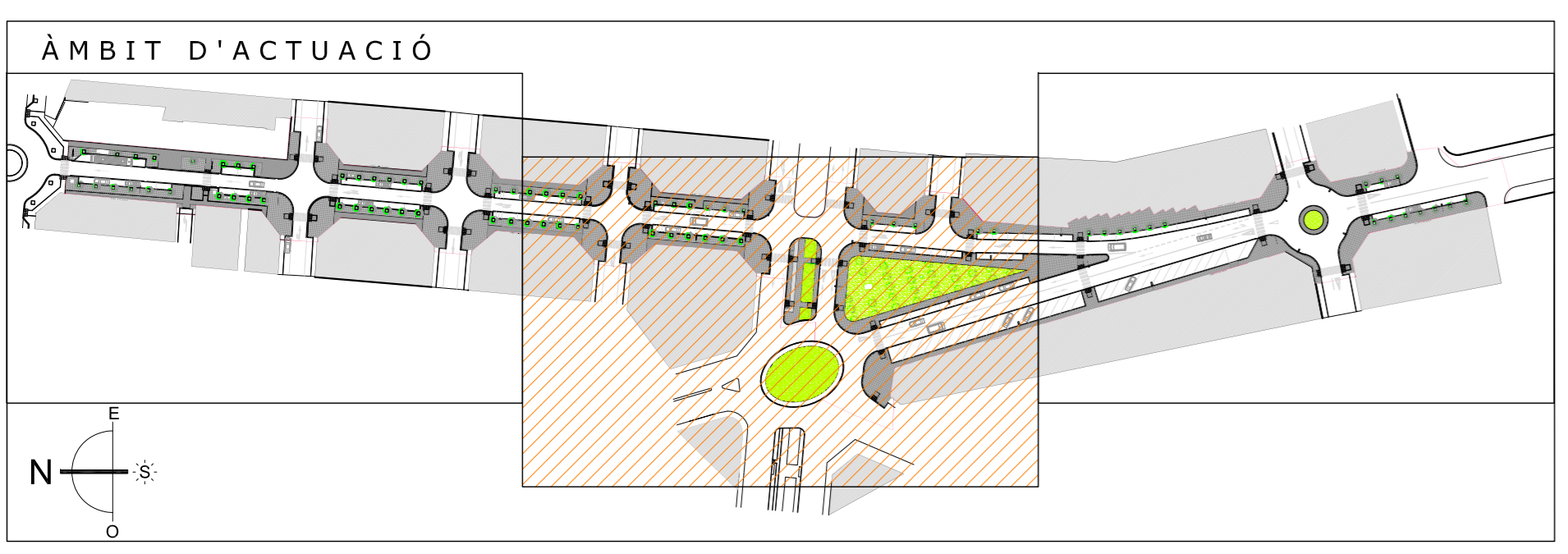
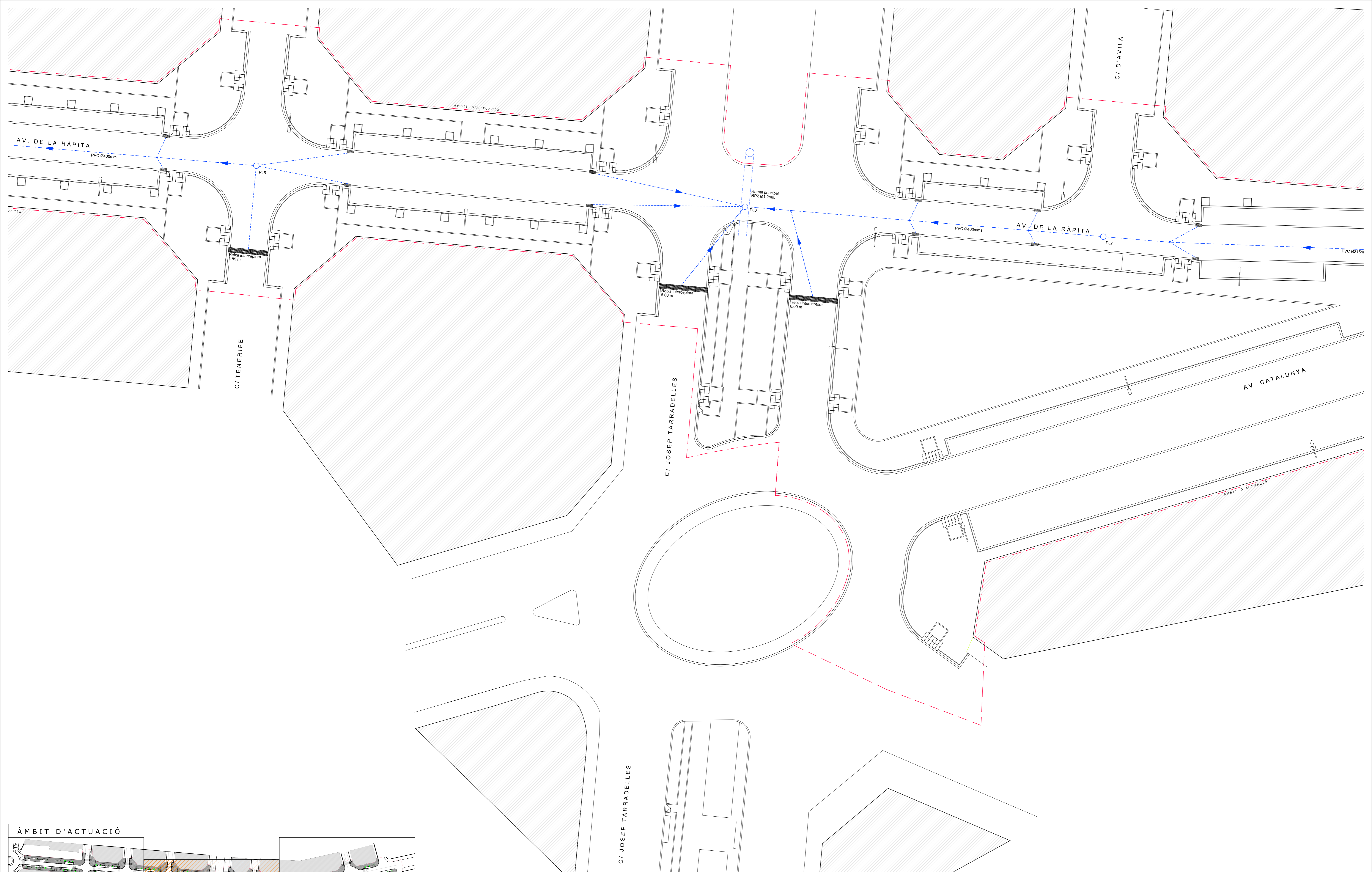

PLANTA PLUVIALS		ESCALA 1/200	PI07
PROJECTE BÀSIC I D'EXECUCIÓ, URBANITZACIÓ DE L'AV. DE LA RÀPITA - CATALUNYA - JOSEP TARRADELLES		Substituït	
AJUNTAMENT D'AMPOSTA DEPARTAMENT D'OBRES I URBANISME PLÇA ESPANYA 24 - TELÈFON 977 701 660 - urbane@amposta.cat		MARÇ 2008 05-026-U-PE-M	
J. CARLES GONZÁLEZ ENGINYER MUNICIPAL	APROVACIÓ INICIAL	APROVACIÓ PROVISIONAL	APROVACIÓ DEFINITIVA

Y:\Projectes\200805_026_U_AV_RAPITA_URBANITZACIÓ\05-026-U-PE-M.dwg

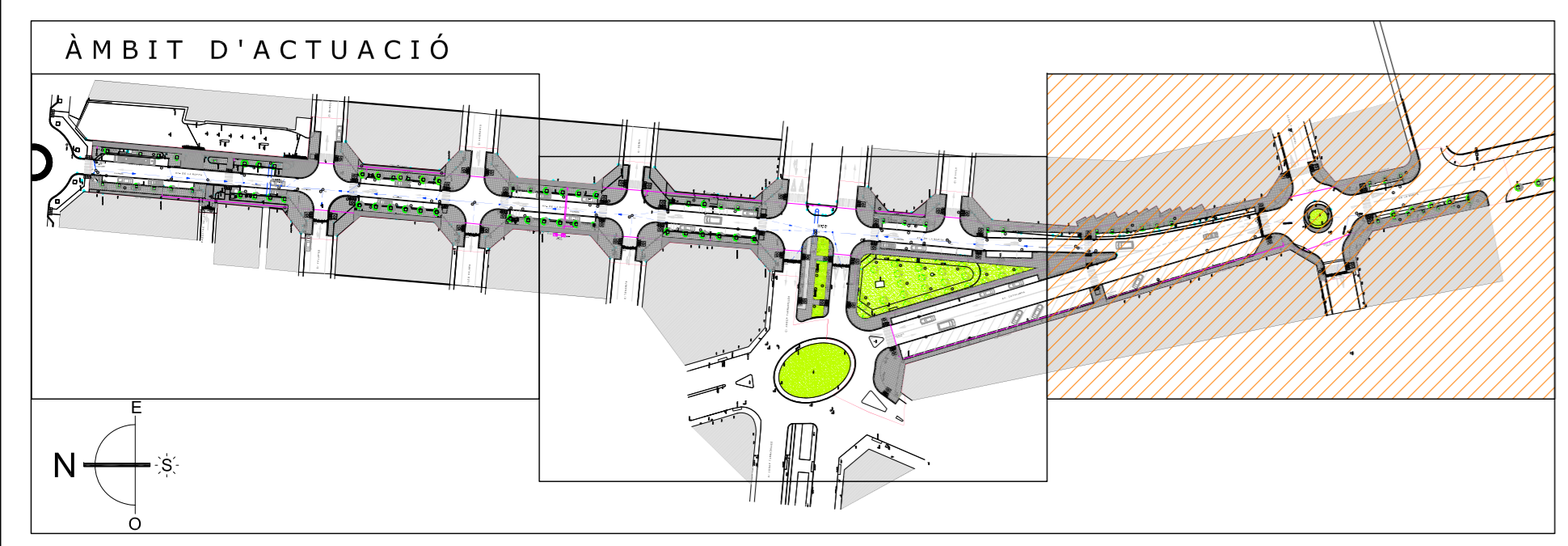
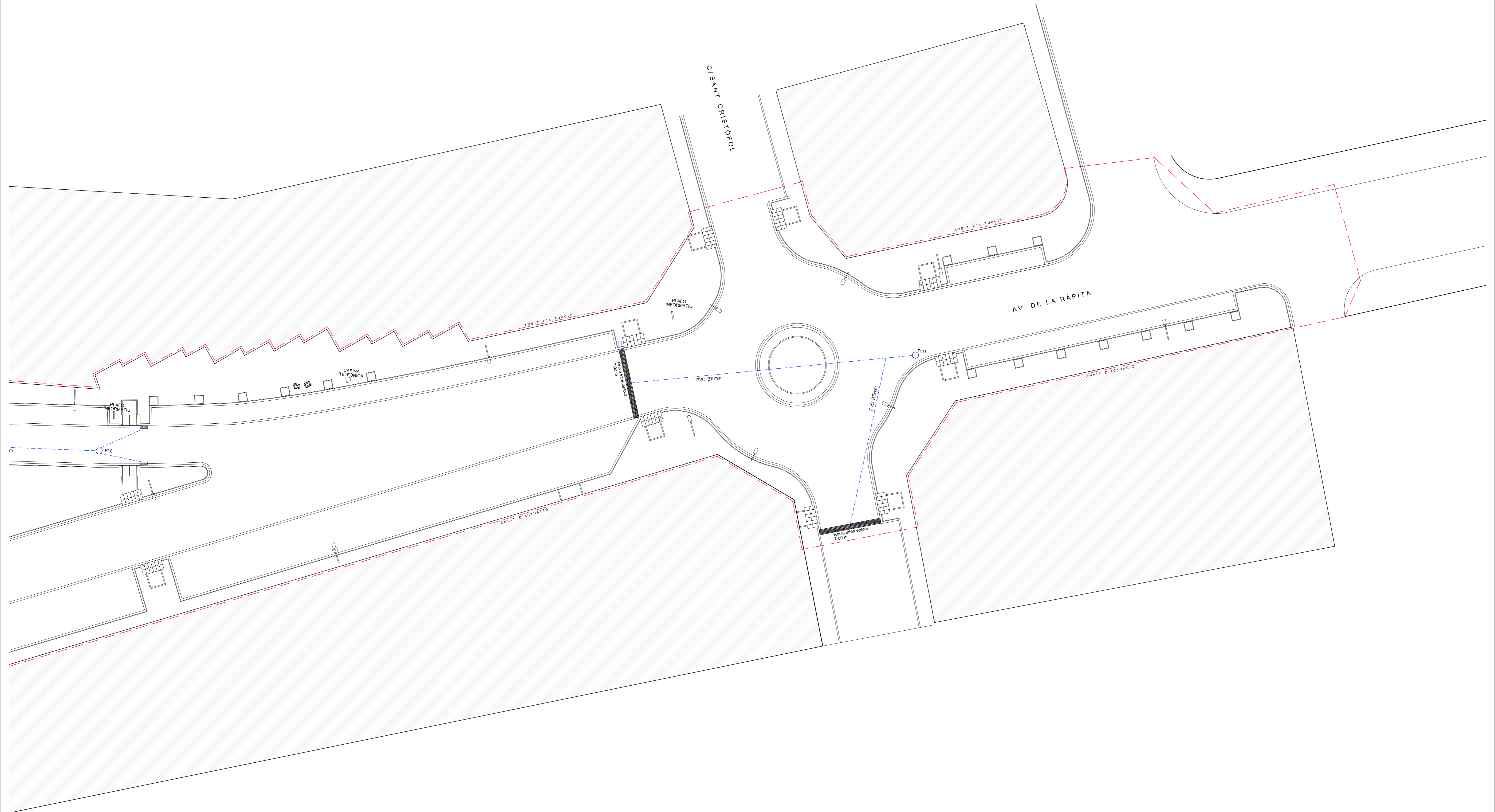

PLANTA PLUVIALS		ESCALA 1/200	PI08
PROJECTE BÀSIC I D'EXECUCIÓ, URBANITZACIÓ DE L' AV. DE LA RÀPITA - CATALUNYA - JOSEP TARRADELLES		Substituïk	
AJUNTAMENT D'AMPOSTA DEPARTAMENT D'OBRES I URBANISME PLÇA ESPANYA 24 - TELÈFON 977 701 690 - urbane@amposta.cat		MARÇ 2008 05-026-U-PE-M	
J. CARLES GONZÁLEZ ENGINYER MUNICIPAL	APROVACIÓ INICIAL	APROVACIÓ PROVISIONAL	APROVACIÓ DEFINITIVA

Y:\Projectes\200805_008_UV_AV_RAPITA_av_rapita_del_sant_cristofel_marc_2008\05026UPEM\05026UPEM.dwg

PERFIL AVDGA. LA RAPITA

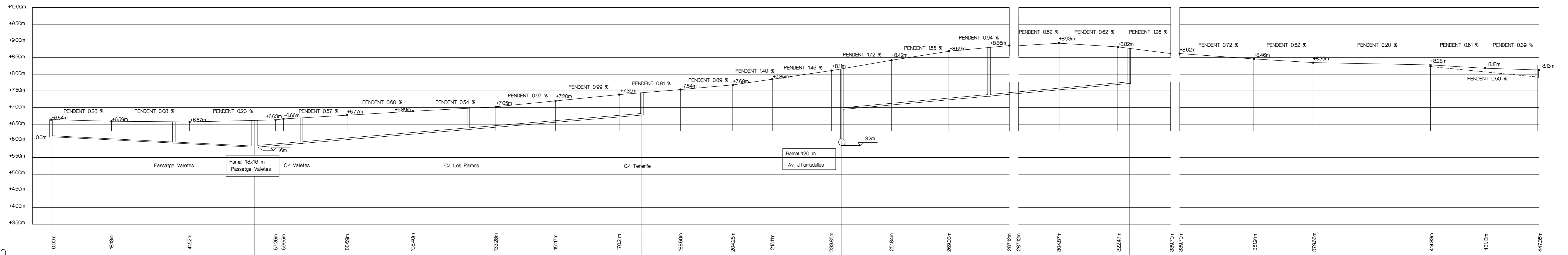

P.C. 5.00		0+00m	8+15m	4+50m	6+720m 6+650m	6+650m	10+40m	13+025m	6+11m	17+025m	18+600m	20+420m	2+613m	23+025m	25+984m	26+000m	28+720m 28+725m	30+457m	32+247m	33+970m 33+970m	36+95m	37+950m	4+485m	4+315m	4+725m	
Longitud del tram		37.00 m.		24.00 m.	64.00 m.		52.00 m.				42.00 m.		44.00 m.													
Pendent		0.50%-1x400		0.50%-1x400	0.82%-1x500		0.82%-1x400				0.90%-1x400		0.90%-1x315													
Cotes	Tapa	664 m.	657 m.	669 m.	698 m.		745 m.		816 m.		881 m.		877 m.													
	Fons	583 m.	565 m.	566 m.	608 m.		677 m.		496 m.		741 m.		765 m.													
Alçada Pou (H)		0.81 m.	0.92 m.	103 m.	0.9 m.		0.68 m.		117 m.		140 m.		112 m.													
Distància parcial		00.00 m.	37.00 m.	38.00 m.	50.00 m.		52.00 m.		60.00 m.		44.00 m.		42.00 m.													
Distància origen		00.00 m.	37.00 m.	75.00 m.	125.00 m.		177.00 m.		237.00 m.		277.00 m.		319.00 m.													
Dmetre sortida		1x400 mm.	1x400 mm.	1x500 mm.	1x500 mm.		1x400 mm.		--		1x400 mm.		1x315 mm.													
Material		PVC	PVC	PVC	PVC		PVC		PVC		PVC		PVC													
Nh. Pou registre.		PL1	PL2	PL3	PL4		PL5		PL6		PL7		PL8													

8.13 m.
6.81 m.
100 m.
32.00 m.
447.00 m.
1x315 mm.
PVC
PL9

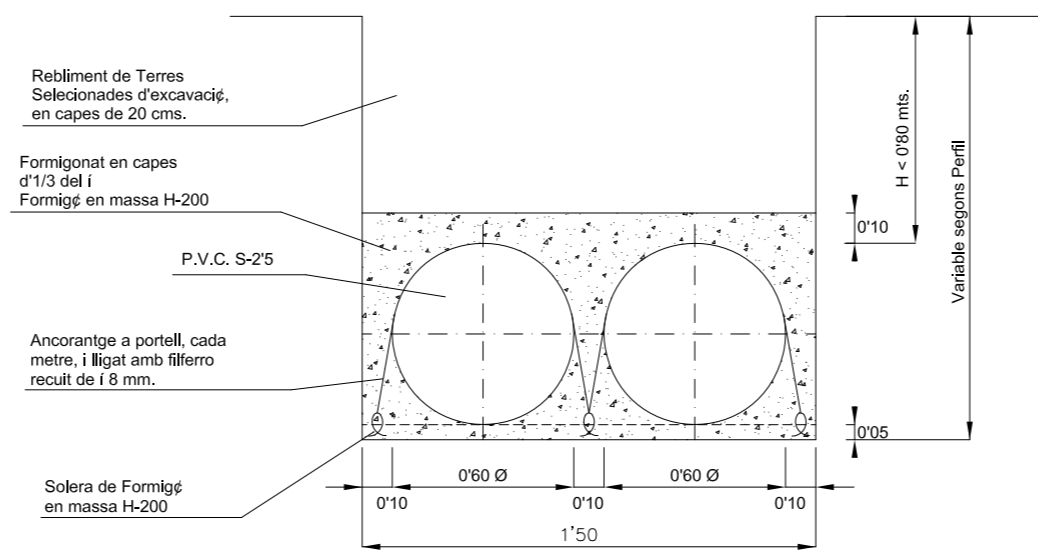
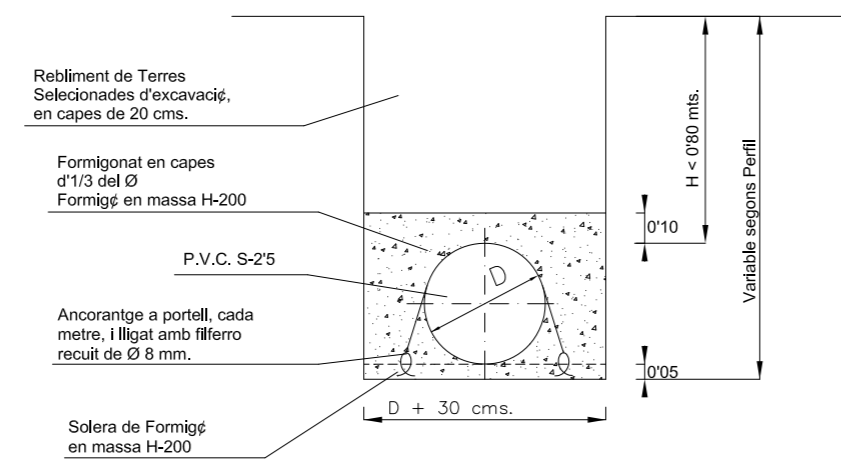
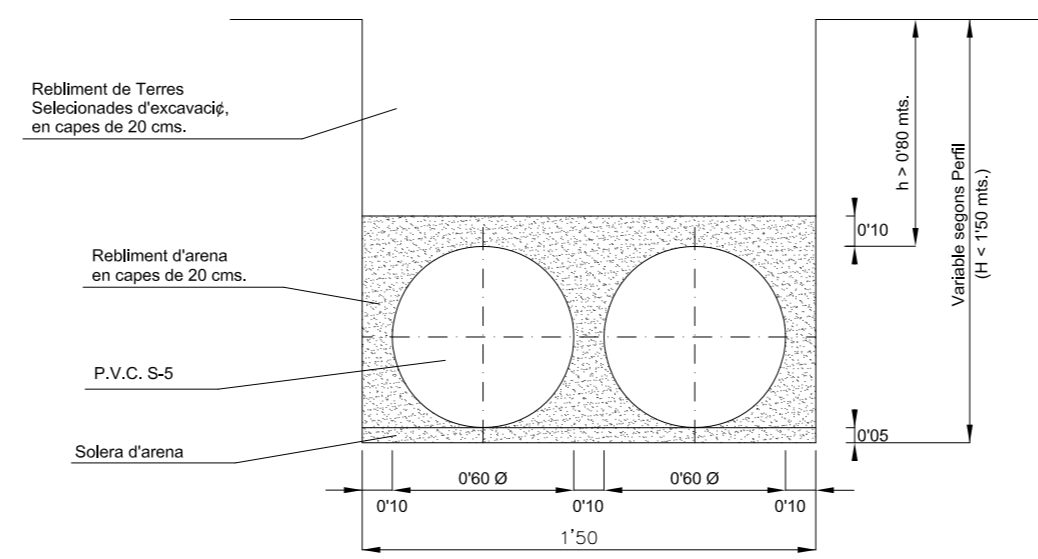
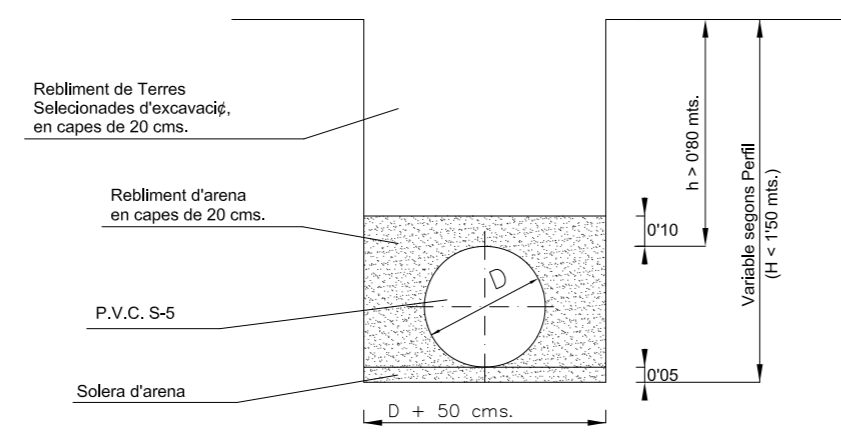
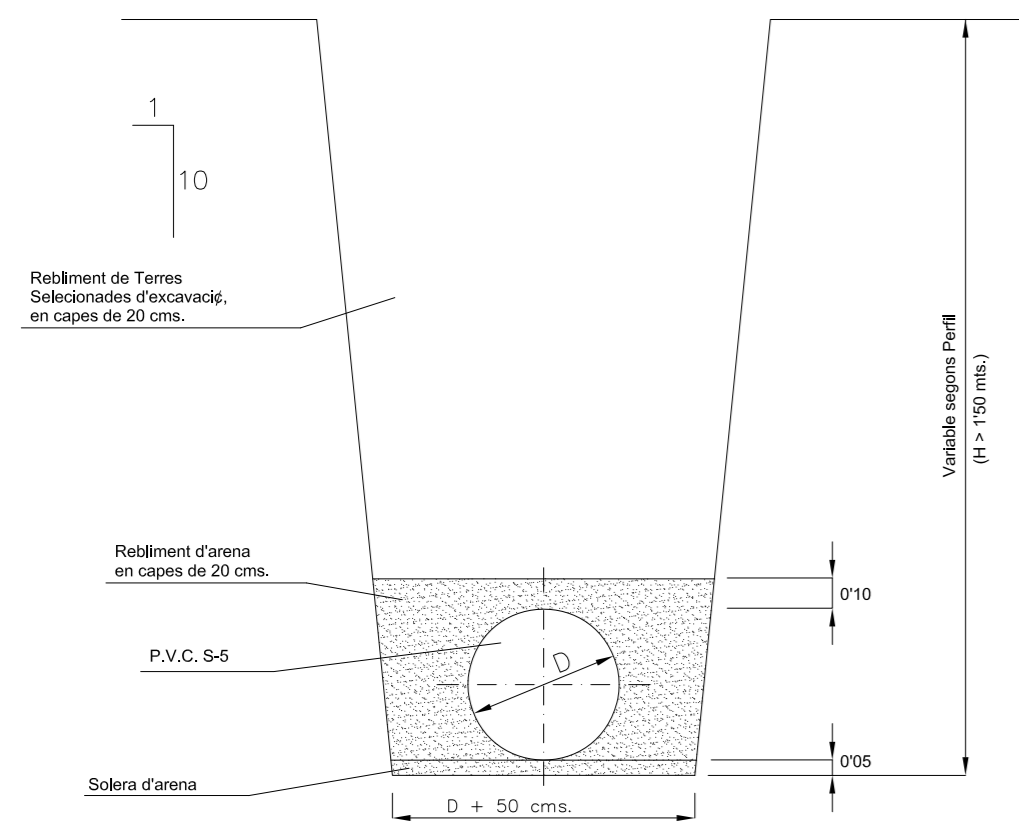

CONDUCCIONS DE CLAVEGUERAM

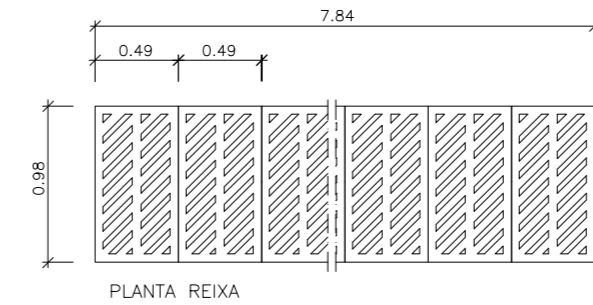

PLANTA REIXA

NOTA: Cada mòdul de la reixa serà de fonèria

○ POT ESSER DE MAÓ MASSIS, FORMIGÓ IN SITU

⊙ TOT L'INTERIOR S'ARREBOSSARÀ I LLISCARÀ AMB MORTER SENSE DEIXAR ARRESTES NI ANGLES AGUTS

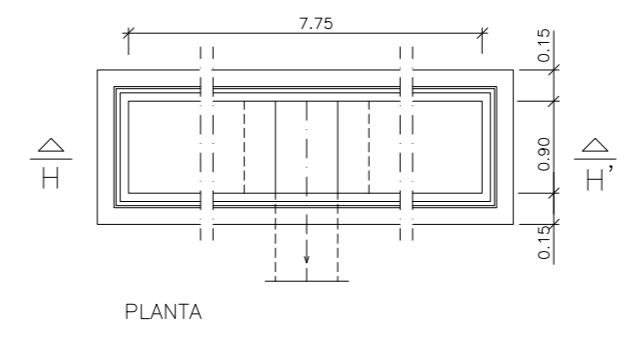
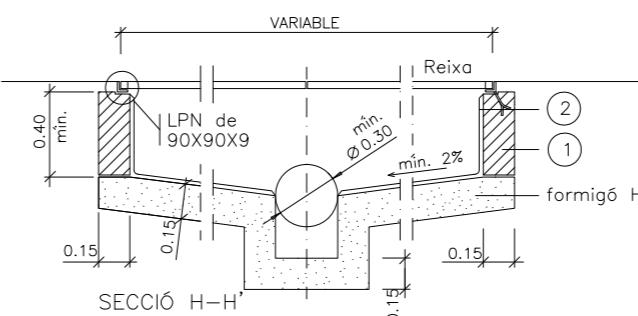

INTERCEPTOR DESGUS
Interceptor amb reixa

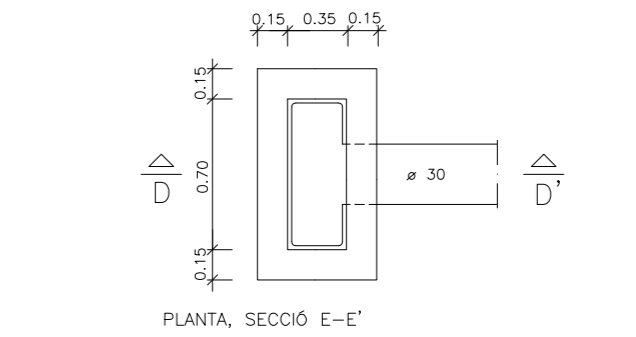
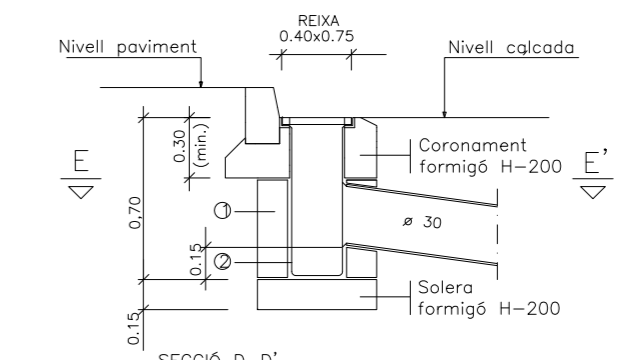

EMBORNAL
Embornal senzill " in situ "

○ Pot esser de maó massís, Formigó in situ

⊙ Tot l'interior s'arrebossarà i lliscarà amb morter sense deixar arrestes ni angles aguts

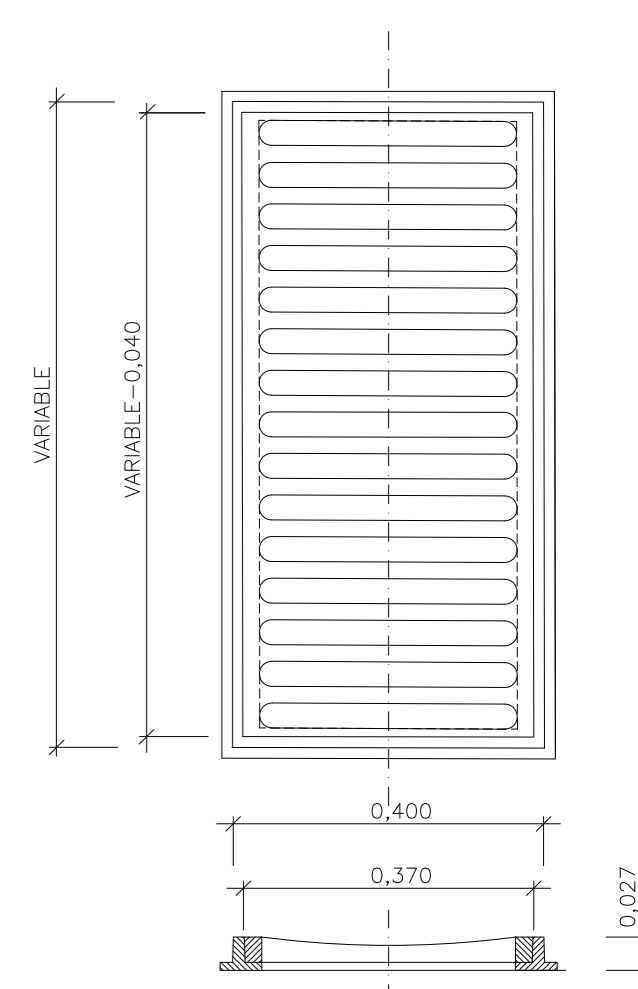

REIXA EMBORNAL
Reixa embornal concava
0,75x0,40 m.
ESCALA 1:5

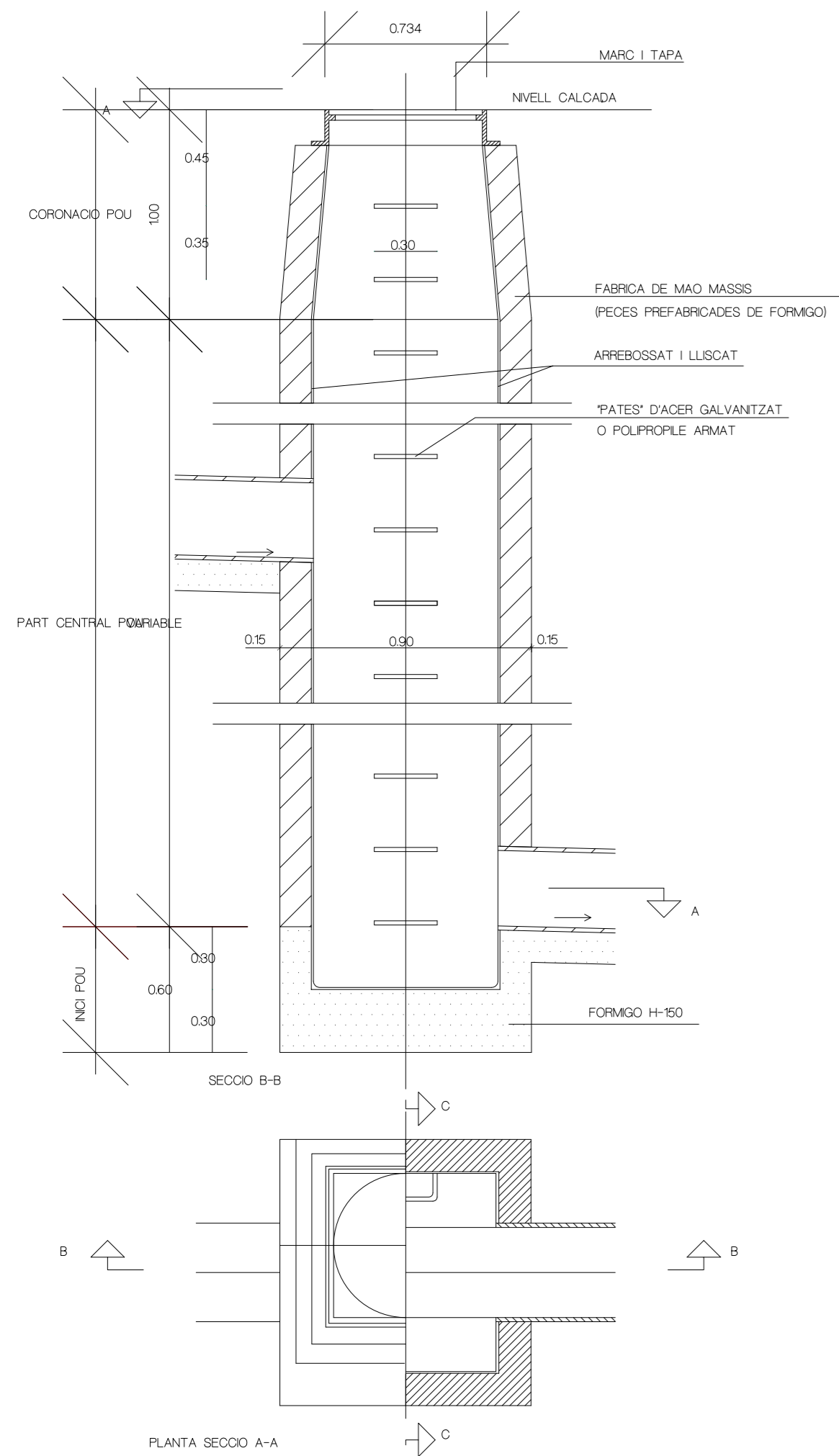

POU DE REGISTRE QUADRAT DE SALT
PER A TUB CIRCULAR 60cm

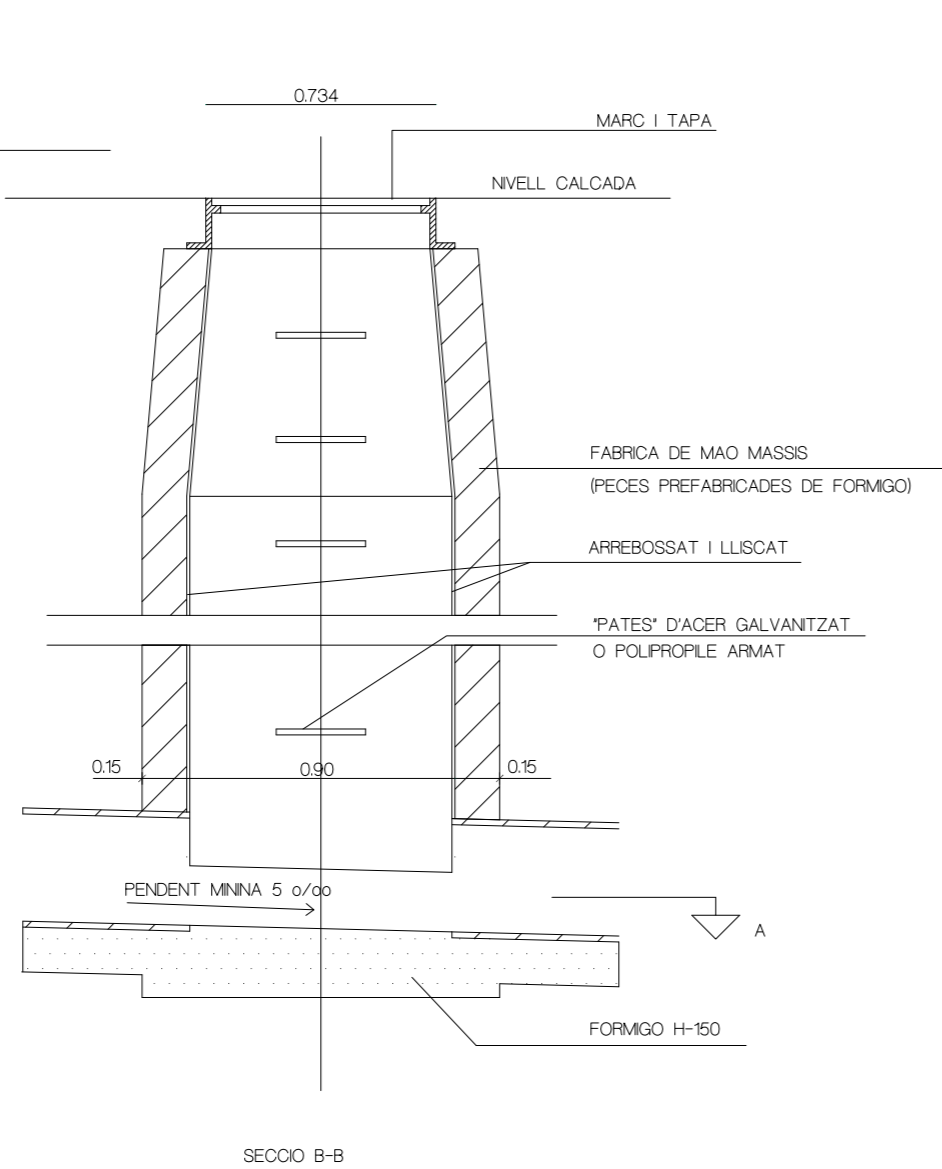

POU DE REGISTRE QUADRAT
PER A TUB CIRCULAR 60cm

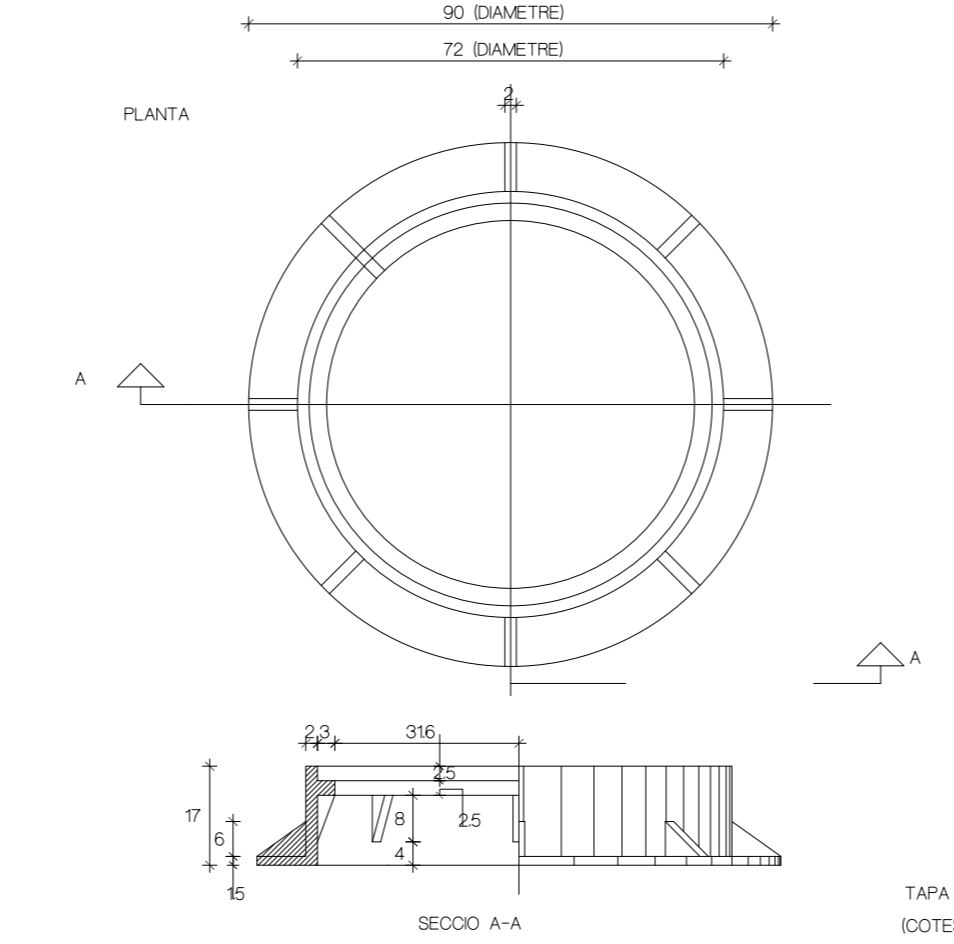
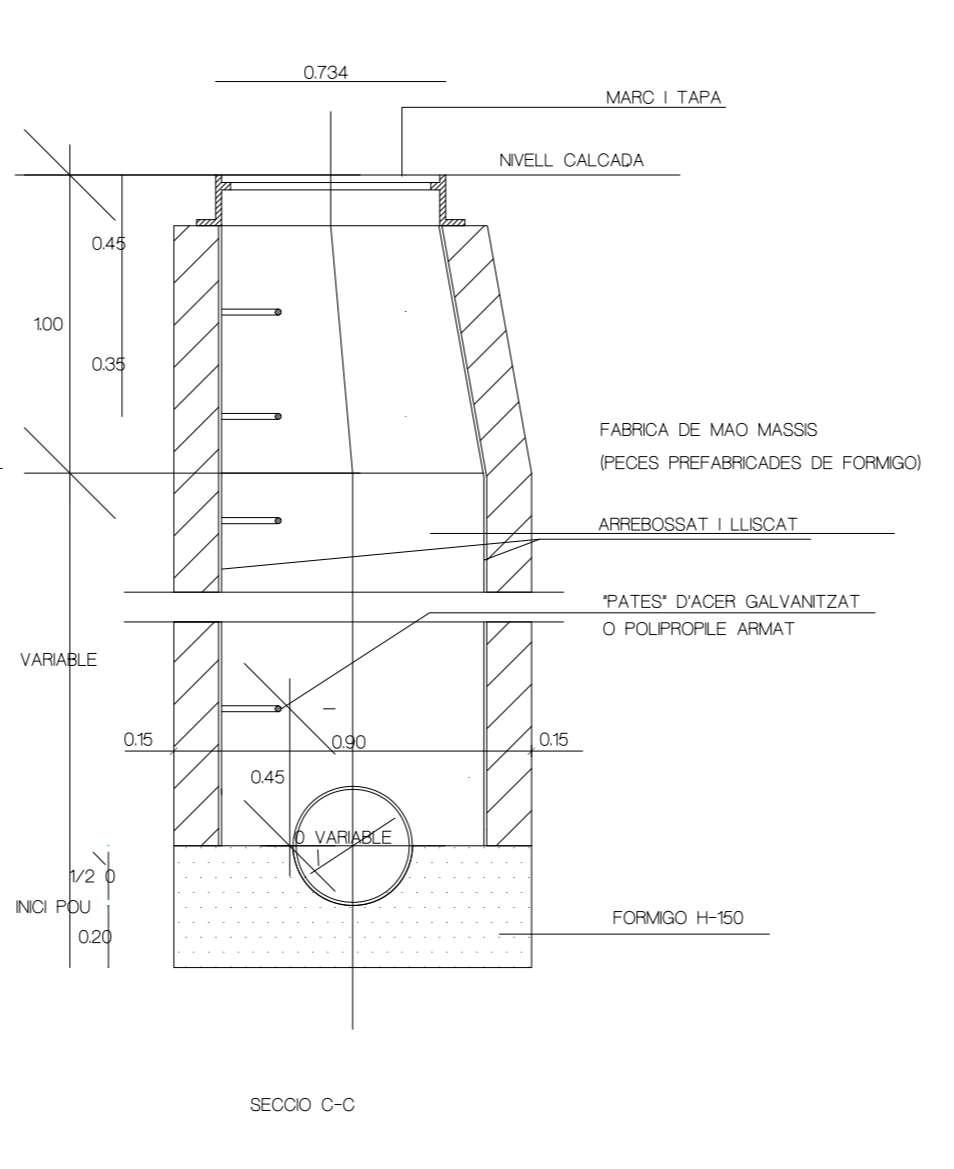

TAPA CIRCULAR DE REGISTRE AMB MARC CIRCULAR
(100T5 en cm)

POU DE REGISTRE TIPUS 'Y' RECTANGULAR
PER A TUB DUAL TUB CIRCULAR - 80

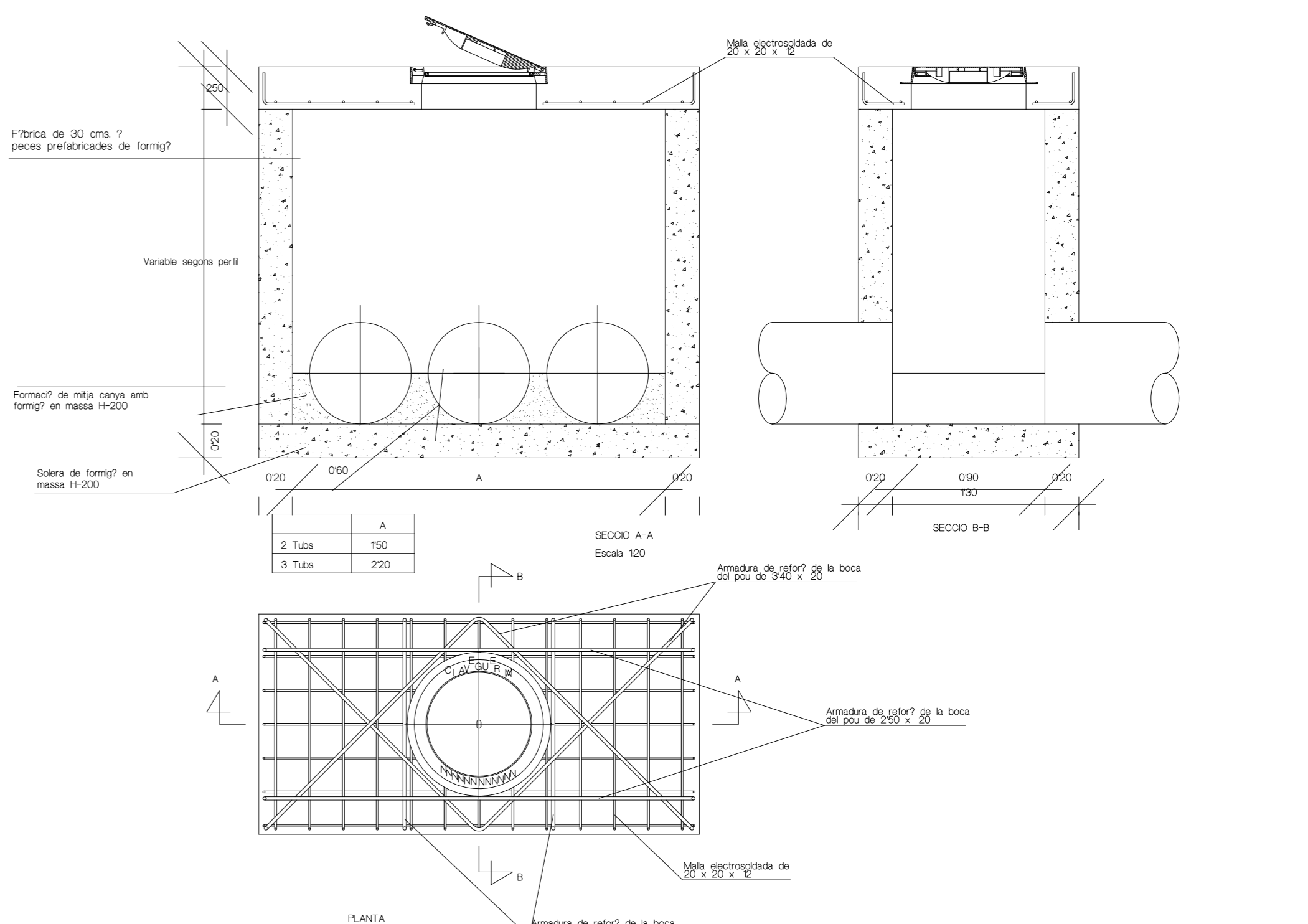

ARMADURA DE REIXA DE LA BOCA DEL POU DE 2.50 x 2.00

DETTALLS PLUVIALS ESCALA 1/200		PI10 Substituïx Substituït	
PROJECTE BÀSIC I D'EXECUCIÓ, URBANITZACIÓ DE L'AV. DE LA RÀPITA - CATALUNYA - JOSEP TARRADELLES			
J. CARLES GONZÀLEZ ENGINYER MUNICIPAL		AJUNTAMENT D'AMPOSTA DEPARTAMENT D'OBRES URBANÈME PLÇA ESPARVIA 34 - TELÈFON 977 701 660 - urbane@amposta.cat	
APROVACIÓ INICIAL		APROVACIÓ PROVISIONAL	
APROVACIÓ DEFINITIVA		MARÇ 2008 05-026-U-PE-M	